

# Verwaltungsgemeinschaft Laaber



40. Jahrgang  
21.12.2015  
Nr. 12

## MITTEILUNGSBLATT UND AMTSBLATT

für den Markt Laaber und die Gemeinden Brunn und Deuerling

*Liebe Bürgerinnen und Bürger,  
liebe Jugend, liebe Kinder!*



*Wir  
wünschen  
Ihnen ein frohes  
Weihnachtsfest, ein paar  
Tage Gemütlichkeit mit viel Zeit  
zum Ausruhen und Genießen, zum  
Kräfte sammeln für ein neues Jahr. Ein  
Jahr ohne Seelenschmerzen und ohne  
Sorgen, mit so viel Erfolg wie man braucht  
um zufrieden zu sein, und nur so viel Stress,  
wie man verträgt um gesund zu bleiben, mit  
so wenig Ärger wie möglich und viel Freude,  
um 365 Tage  
rundum  
glücklich zu sein.*



*Abschließend möchten wir allen danken, die in den Vereinen und sonstigen Organisationen Verantwortung übernommen haben und in der Jugendarbeit tätig sind. Unser Dank gilt auch allen Markt- und Gemeinderäten für die gute Zusammenarbeit im abgelaufenen Jahr.*

Ihr

Hans Schmid  
Erster Bürgermeister  
Markt Laaber

Ihr

Diethard Eichhammer  
Erster Bürgermeister  
Gemeinde Deuerling

Ihr

Karl Söllner  
Erster Bürgermeister  
Gemeinde Brunn

## Auszug aus der Sitzung des Marktgemeinderates Laaber vom 16.11.2015

### Feuerwehrhaus Laaber – Vorstellung der Konzepte

Herr Weber vom Architekturbüro Schnabl & Partner stellte anhand einer ausführlichen Powerpointpräsentation verschiedene Varianten zur Erweiterung des Feuerwehrhauses der FF Laaber dar.

Die Erweiterung wurde in drei Prioritäten unterteilt. Zur Priorität 1 gehört das Schaffen eines vierten Normstellplatzes, Planung einer zentralen Schlauchpflege für alle Marktgemeindefeuerwehren, das Erstellen von Alarmparkplätzen und die Ertüchtigung des Hofbelages.

Zur Priorität 2 gehört das Schaffen von getrennten Umkleidekabinen und Duschen (Damen und Herren) und einer Werkstatt.

In der Priorität 3 wurden die Unterbringung eines Treibstofflagers, Schaffung eines Büros für die Feuerwehrführung und eines Jugendraumes dargestellt.

Herr Weber erklärte wie die Prioritäten in den vorhandenen Gebäuden untergebracht werden können, bzw. welche Umbau- und Anbaumaßnahmen durchgeführt werden müssten, um die drei Prioritäten umsetzen zu können.

In der Variante 1 wird ein Anbau nach Süd-Ost mit Schlauchturm aufgezeigt. In der Variante 2a wird ein Anbau nach Osten ohne Schlauchturm, sondern nur mit einer Kompaktwaschanlage im Erdgeschoß dargestellt. Die Variante 2b beinhaltet eine Erweiterung nach Ost und Süd mit Schlauchturm und zwei neuen Stellplätzen. Variante 3 sieht einen Anbau nach Osten und anstelle der bestehenden Garage, den Neubau eines Schlauchturms vor. Bei allen drei Varianten sollen die Alarmparkplätze südlich vom bestehenden Gebäude errichtet werden. Die geschätzten Gesamtkosten liegen lt. den Berechnungen des Architekturbüros Schnabl & Partner für Variante 1 inkl. Energetischer Sanierung bei ca. 1,483 Mio. Euro, für Variante 2 a bei ca. 1,353 Mio. Euro, für Variante 2 b bei ca. 1,913 Mio. Euro und für Variante 3 bei ca. 1,319 Mio. Euro.

Alternativ stellte Herr Weber, den vorgenannten Zahlen, eine Kostenschätzung für einen effektiven Neubau in Höhe von ca. 2,3 Mio. Euro gegenüber.

Alternativ erläuterte Architekt Leyerer seine Vorschläge, dabei stellte er auch die drei verschiedenen Nutzungsvarianten für die FF Laaber dar. In der Variante 1 wurde hier ein Anbau für ein zusätzliches Fahrzeug und Schlauchturm mit Treppenhaus in Südöstlicher Ausrichtung dargestellt. In der Variante 2 stellte er einen Umbau mit einem Anbau des Schlauchturms mit Treppenhaus in südöstlicher Ausrichtung an das bestehende Gebäude vor, sowie einen Anbau

für ein Fahrzeug an das bestehende Salzlager. Bei der dritten Variante würde wie in Variante 2 der Schlauchturm mit Treppenhaus an das bestehende Gebäude angebaut. Für die Schaffung des vierten Stellplatzes, soll hier die Salzlagerhalle abgebrochen werden und dann eine Neuerrichtung mit Schulungsräumen und Jugendraum entstehen. Bei allen drei Varianten die Herr Leyerer vorgestellt hat, werden die Alarmparkplätze im Innenhof der Feuerwehr bereitgestellt. Die Kosten bezifferte Herr Leyerer für Variante 1 auf ca. 930.000 Euro, Variante 2 liegt bei ca. 680.000 Euro und Variante 3 bei ca. 1,13 Mio. Euro.

Bei den Kostenschätzungen wurden die Außenanlagen noch nicht berücksichtigt, hierfür wären noch ca. 100.000 Euro einzuplanen. Die Kosten für einen Neubau würden nach Schätzung von Herrn Leyerer ca. 2,4 Mio. Euro betragen.

Der Vorsitzende bedankte sich bei Herrn Leyerer für seine Ausführungen und verabschiedete beide Referenten.

### Ausschreibung für ein Mehrzweckfahrzeug für FF Laaber

Das Gremium beschloss, die Ausschreibung für ein Mehrzweckfahrzeug oder die Einholung entsprechender Angebote, nach den Mindestvorgaben für MZF der Regierung, durch zu führen.

### Antrag des Zweckverbandes der Wasserversorgungsgruppe Laaber-Naab für Unterkreuzung der Schwarzen Laaber und die Leitungsverlegung bei Münchsmühle

Laut Zweckverband Laaber-Naab ist aufgrund eines Rohrbruches der Einzug einer neuen Wasserleitung für die Anwesen bei der Münchsmühle notwendig. Es erfolgt eine Unterkreuzung der Schwarzen Laaber in konventioneller Bauweise. Zur Notversorgung wurde für die betroffenen Anwesen eine oberirdische Leitung verlegt, die allerdings nur bis zum Beginn der Frostperiode betrieben werden kann. Aufgrund der Dringlichkeit der Maßnahme wurde von Seiten des Marktes Laaber bereits das Einverständnis erteilt.

### Bebauungsplan Schernrieder Straße – Fachstellenanhörung Vollzug der Baugesetze Bebauungs- und Grünordnungsplan WA „Schernrieder Straße“

Der Marktgemeinderat Laaber hat in seiner Sitzung vom 20.04.2015 die Aufstellung des o.g. Bebauungsplanes beschlossen. Nach Ausarbeitung des Vorentwurfes durch das Ing.-Büro Dipl.-Ing. Gerald Eska, Landschaftsarchitekt, Bogen, hatte man die betroffenen Behörden um Stellungnahme zu diesem Vorentwurf in der Fassung vom 21.02.2011 gebeten.

Das Planungsbüro hat zu den eingegangenen Anregungen, die in der Folge einzeln behandelt wurden, Stellung genommen.

Der Vorsitzende stellte den Bebauungs- mit Grünordnungsplan des Wohngebietes Schernrieder Straße in der Entwurfsfassung vom September 2015 dem Gremium vor.

Das Gremium fasste den Beschluss, die Entwurfsfassung insoweit abzuändern, das die östliche Zufahrt mind. 3,5 m breit als Schotterstraße auszubauen ist und eine zusätzliche Wendemöglichkeit bei Parzelle 6 entstehen soll.

Aufgrund einer Anfrage von 3. Bgm. Straubinger diskutierte der Marktrat die Überlegung, die Straßenführung zu verändern. Angedacht war, die zwei Kurven bei der Streckenführung herauszunehmen und durch eine gerade Verbindung zu ersetzen. Letztendlich einigte sich das Gremium, die Streckenführung nicht zu ändern, nachdem alle Vor- und Nachteile abgewogen wurden.

Marktrat Gleixner schlug unter anderem vor, den Fußweg der zwischen Parzelle 3 und 4 geplant ist westlich neben der Parzelle 5 einzuplanen, diesen und andere Vorschläge stimmte der Marktgemeinderat zu.

Weiterhin schlug er vor, dass dieser Fußweg entlang der Schernrieder Straße als befestigten Weg ausgebaut wird.

Zu Schluss billigte der Marktgemeinderat Laaber den vorliegenden Bebauungsplanentwurf in der Fassung vom September 2015 mit Einarbeitung der beschlossenen Änderungen.

### **Geh- und Radweg im Labertal**

Bürgermeister Schmid stellte dem Gremium die Trassenänderungen des Radweges anhand von Lageplänen und Bildern vor. Die Mitglieder des Marktgemeinderates Laaber stimmten dieser Änderung zu.

Auf Nachfrage hinsichtlich des weiteren Ausbaues des Radweges insbesondere im Bereich der Türklmühle informierte Bürgermeister Schmid, dass es bei den angedachten Änderungen des Geh- und Radweges keine Fördermittel gibt. Zur Zeit ruhen die Planungen bis sich das Gremium entschieden hat, ob mit oder ohne Zuschuss der Geh- und Radweg gebaut werden soll bzw. ob vielleicht eine andere Trasse gewählt wird.

### **Steinschlag- und Felssturzgefahr St 2165**

Der Vorsitzende informierte das Gremium über einen Aktenvermerk des Staatlichen Bauamtes Regensburg.

Am 22.10.2015 löste sich auf der ST2165 zwischen Penk und Pielenhofen ein Steinschlag. In Folge dessen, kam es zu zwei kleineren Unfällen. Da sich

bereits Anfang Oktober 2015 ein weiterer Steinschlag in diesem Bereich ereignete und in diesem Bereich lt. einer Stellungnahme des LFU ohnehin Maßnahmen zur Felssicherung umzusetzen sind, wurde bei einem Ortstermin die Situation besprochen und diskutiert.

Nach einem Honorarangebot über Ing.-Leistungen im Bereich Felssicherung durch das Ing.-Büro Wolfgang Harbauer, Regensburg, vom 27.10.2015 belaufen sich die Kosten der Begutachtung zur Felssanierung in diesem Bereich auf ca. 10.000 €.

### **Dorferneuerung Ried**

Der Vorsitzende informierte das Gremium, dass es vom Amt für Ländliche Entwicklung Oberpfalz keine Förderung gibt, wenn sich die Anwohner nicht an den Kosten beteiligen. Bürgermeister Schmid legte dar, dass seiner Ansicht nach die obere Teerschicht erst dann erneuert wird, wenn das Glasfaserkabel verlegt wurde. Die Mitglieder des Marktgemeinderates Laaber fassten den Beschluss, die Förderung auf der Grundlage des Amtes für Ländliche Entwicklung geprüften Dorferneuerungsplans zur einfachen Dorferneuerung Ried nicht einzuleiten.

### **Lärmbelästigung durch das Lagerhaus Willy Bauer**

Der Vorsitzende trägt das Schreiben zwecks „fortgesetzter Lärm durch den Betrieb des Lagerhauses Willy Bauer“, mit Unterschriftenliste von den Anwohnern der Umgebung des Lagerhauses, vor.

Bürgermeister Schmid berichtet, dass es ein Gespräch mit dem Eigentümer Willy Bauer und ihm gegeben habe, bei dem Herr Bauer erklärte, er werde versuchen den Geräuschpegel zu minimieren. Laut einer Lärmmessung die das Landratsamt Regensburg durchgeführt hat, liegen die Grenzwerte im zulässigen Bereich.

Bürgermeister Schmid berichtete, dass laut Betreiber an ca. 23 Tagen im Jahr die Arbeiten bis 22.00 Uhr eingestellt wurden und an ganz wenigen Tagen bis 24 Uhr gearbeitet wurde (Erntezeit). Der Inhaber Willy Bauer gab auch bekannt, dass er bei der Demonstrationsveranstaltung der Anwohner am 31.07.2015 in der Frühlingstraße keine Möglichkeit hatte mit den Demonstranten ins Gespräch zu kommen, da er im Lagerhaus in Hemau seinen Betrieb weiterführen musste.

3. Bürgermeister Straubinger fragt nach, ob das abends angelieferte Getreide z. B. auch zwischengelagert werden kann, um es am nächsten Tag in die Metallsilos umzufüllen.

Marktgemeinderat Jobst ist der Meinung, dass das Lagerhaus unbedingt am Ort erhalten werden sollte, damit die ansässigen Landwirte hier ihre Ernten einlagern können und keine weiten Strecken zurücklegen müssen.

## **Auszug aus der Sitzung des Gemeinderates Brunn am 03.12.2015**

### **Bauanträge**

Zu Beginn der Sitzung wurde einer Bauvoranfrage wegen Errichtung eines Büro- und Wohngebäudes im Gewerbegebiet „Breiten-Nord“, sowie einem Antrag auf Verlängerung einer Baugenehmigung wegen Neubau eines landwirtschaftlichen Austragshauses mit Garage das gemeindliche Einvernehmen erteilt.

### **Betriebskostenabrechnung des Kindergartens St. Marien, Eglsee 2013/2014**

Bürgermeister Söllner erläuterte die Zusammenstellung der Betriebskostenabrechnung für den Kindergarten St. Marien in Eglsee für das Kindergartenjahr 2013/2014. Diese wies ein Defizit von 48.627,21 € auf. Die Gemeinde Brunn hat davon einen Anteil in Höhe von 38.901,77 € (= 80 %) zu übernehmen. Abzüglich der bereits getätigten Abschlagszahlungen in Höhe von 7.500 € hat die Gemeinde eine Nachzahlung von 31.401,77 € zu leisten.

### **Behandlung der Niederschrift über die örtliche Rechnungsprüfung 2014 und die Feststellung des Rechnungsergebnisses**

Bezüglich der Behandlung der Niederschrift über die örtliche Rechnungsprüfung 2014 und die Feststellung des Rechnungsergebnisses erläuterte der Vorsitzende des Rechnungsprüfungsausschusses den Bericht zur Rechnungsprüfung. Der Gemeinderat Brunn nahm das Ergebnis zur Kenntnis und stimmte der dazu vorgetragenen Stellungnahme der Verwaltung zu. Unter dem Vorsitz von 2. Bürgermeister Gottfried Scheid sprach der Gemeinderat aufgrund des Ergebnisses der örtlichen Rechnungsprüfung der Jahresrechnung 2014 die Entlastung gemäß Art. 102 Abs. 3 GO für den 1. Bürgermeister und die Verwaltung der Verwaltungsgemeinschaft Laaber, aus.

## **Bebauungsplanänderung und Erweiterung Brunn-Süd**

Der Gemeinderat hatte in seiner Sitzung vom 17.09.2015 den Entwurf des Bebauungs- und Grünordnungsplanes: Änderung und Erweiterung Brunn-Süd gebilligt und beschlossen, die öffentliche Auslegung sowie die Beteiligung der Behörden und sonstigen Träger öffentlicher Belange durchzuführen. Diese fand in der Zeit vom 06.10.2015 bis einschließlich 06.11.2015 statt. Die Stellungnahmen waren den Mitgliedern des Gemeinderates mit der Ladung zu dieser Sitzung zugegangen. Aufgrund der eingegangenen Stellungnahmen wurde der Bebauungsplanentwurf angepasst bzw. ergänzt und anschließend einstimmig als Satzung beschlossen. Mit der Bekanntmachung die gleichzeitig erfolgt, tritt der Bebauungsplan in Kraft. In diesem Zusammenhang wies Bürgermeister Söllner darauf hin, dass das Gebiet durch die Telekom eine Breitbandversorgung mit FTTH-Technologie erhält.

### **Geschwindigkeitsmessenanlage**

Inzwischen sind die „Smilies“ eingetroffen und werden demnächst im Gemeindegebiet aufgestellt.

### **Bushaltestelle der RVV-Linie**

Hier konnte Bürgermeister Söllner Gutes berichten. Nach Informationen durch den RVV wird der Fahrplan in Teilen verändert und nach Aussagen des RVV's verbessert. Ab 13.12.2015 wird dieser veränderte Plan in Kraft treten. Gleichzeitig wird im Mitteilungsblatt der neue Fahrplan veröffentlicht. Damit dürfte das Problem der fehlenden Haltestelle im Ort gelöst sein.

Anschließend stand Bürgermeister Söllner für Anregungen und Informationen zur Verfügung, dem sich eine nichtöffentliche Sitzung anschloss.

---

## **Ermäßigung der Abwassergebühren (Gartenwasserzähler)**

Wir bitten die Grundstückseigentümer, die einen Gartenwasserzähler installiert haben und dieser bei der Verwaltungsgemeinschaft Laaber angemeldet und genehmigt wurde, den

### **Stand des Gartenwasserzählers**

bis spätestens 5. Januar 2016 auf einem der folgenden Wege mitzuteilen:

- per Telefax (09498/9401-99)
- per E-Mail unter [michael.herrmann@vg-laaber.de](mailto:michael.herrmann@vg-laaber.de)

Bitte geben Sie hier Ihre genaue Objekt-Adresse an!

Wir danken Ihnen für Ihre Mithilfe!



## Bekanntmachung

### des Satzungsbeschlusses für den Bebauungsplan mit integriertem Grünordnungsplan „Änderung und Erweiterung Brunn-Süd“ der Gemeinde Brunn

Der Gemeinderat Brunn hat mit Beschluss vom 03.12.2015 den Bebauungsplan „Änderung und Erweiterung Brunn-Süd“ mit integriertem Grünordnungsplan in der Fassung vom 03.12.2015, ausgearbeitet durch das Planungsbüro EBB Ingenieurgesellschaft mbH, Regensburg, als Satzung beschlossen. Dieser Beschluss wird hiermit gemäß § 10 Absatz 3 des Baugesetzbuches (BauGB) ortsüblich bekannt gemacht. Mit dieser Bekanntmachung tritt der Bebauungsplan in Kraft. Jedermann kann den Bebauungsplan mit der Begründung sowie die zusammenfassende Erklärung über die Art und Weise, wie die Umweltbelange und die Ergebnisse der Öffentlichkeits- und Behördenbeteiligung in dem Bebauungsplan berücksichtigt wurden, und aus welchen Gründen der Plan nach Abwägung mit den geprüften, in Betracht kommenden anderweitigen Planungsmöglichkeiten gewählt wurde, bei der Verwaltungsgemeinschaft Laaber, Jakobstraße 9, 93164 Laaber, Zimmer 1.7, während der allgemeinen Öffnungszeiten einsehen und über deren Inhalt Auskunft verlangen.

Auf die Voraussetzungen für die Geltendmachung der Verletzung von Verfahrens- und Formvorschriften und von Mängeln der Abwägung sowie die Rechtsfolgen des § 215 Absatz 1 BauGB wird hingewiesen.

Unbeachtlich werden demnach

1. eine nach § 214 Abs. 1 Satz 1 Nr. 1 bis 3 BauGB beachtliche Verletzung der dort bezeichneten Verfahrens- und Formvorschriften,
2. eine unter Berücksichtigung des § 214 Abs. 2 BauGB beachtliche Verletzung der Vorschriften über das Verhältnis des Bebauungsplanes und des Flächennutzungsplanes und
3. nach § 214 Abs. 3 Satz 2 BauGB beachtliche Mängel des Abwägungsvorgangs,

wenn sie nicht innerhalb eines Jahres seit Bekanntmachung des Bebauungsplanes schriftlich gegenüber der Gemeinde geltend gemacht worden sind; der Sachverhalt, der die Verletzung oder den Mangel begründen soll, ist darzulegen. Außerdem wird auf die Vorschriften des § 44 Abs. 3 Satz 1 und 2 sowie Abs. 4 BauGB hingewiesen. Danach erlöschen Entschädigungsansprüche für nach den §§ 39 bis 42 BauGB eingetretene Vermögensnachteile, wenn nicht innerhalb von drei Jahren nach Ablauf des Kalenderjahres, in dem die Vermögensnachteile eingetreten sind, die Fälligkeit des Anspruches herbeigeführt wird.

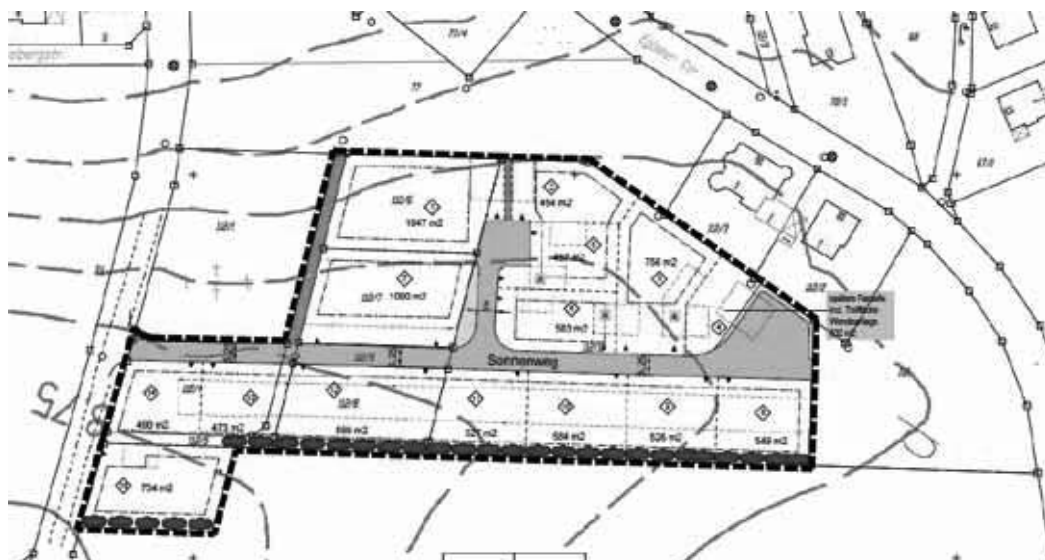

Gemeinde Brunn  
Laaber, den 21.12.2015  
gez. Söllner, 1. Bürgermeister

## Bodenrichtwerte im Landkreis Regensburg

Der Gutachterausschuss für die Grundstückswerte im Landkreis Regensburg hat die turnusmäßige Neufestsetzung der Bodenrichtwerte (Stichtag: 31.12.2014) durchgeführt.

Die Bodenrichtwerte sind gem. § 12 Abs. 1 der Verordnung über die Gutachterausschüsse, die Kaufpreissammlungen und die Bodenrichtwerte (GutachterausschussV – BayGaV) einen Monat lang in den Gemeinden zu veröffentlichen.

Diese können im Rathaus der Verwaltungsgemeinschaft Laaber, Zimmer-Nr. 1.7, in der Zeit vom

**22.12.2015 bis einschließlich 22.01.2016**

eingesehen und Auskunft über die Bodenrichtwerte verlangt werden.

Schriftliche Bodenrichtwertauskünfte erteilt die Geschäftsstelle des Gutachterausschusses beim Landratsamt Regensburg. Die Gebühr für schriftliche Einzelauskünfte beträgt 30,- € bzw. 115,- € für die Gesamtübersicht.

Laaber, den 21.12.2015  
gez. Schmid  
Gemeinschaftsvorsitzender

### *Nachruf*

Der Markt Laaber trauert um

## *Herrn Johann Vögeler*

*Herr Vögeler war ab dem 01.06.1992 bis zum November 1999 als Aufsicht beim Wertstoffhof Laaber beschäftigt.  
Herr Vögeler war ein äußerst zuverlässiger und fleißiger Mitarbeiter und wegen seines freundlichen Wesens bei der  
Bevölkerung sehr beliebt.*

***Wir werden ihn stets in ehrender Erinnerung behalten.***

*Laaber, im Dezember 2015*

***Markt Laaber***

***Hans Schmid, Erster Bürgermeister  
mit den Damen und Herren des Marktgemeinderates***

### **Standesamtliche Nachrichten**

Wir gratulieren zur Geburt eines Kindes:

Den Ehegatten Yvonne und Martin Greiner, Deuring, wurde eine Tochter Mia geboren.  
Frau Carolin Dinauer und Herrn Christian Blendl, Heimberg, wurde eine Tochter Theresa geboren.  
Frau Kerstin Balanowski und Herrn Andreas Altendorfer, Brunn, wurde ein Sohn Tim geboren.  
Den Ehegatten Kerstin und Roland Hutter, Brunn, wurde ein Sohn Liam geboren.  
Den Ehegatten Viktoria und Manuel Altendorfer, Bergstetten, wurde eine Tochter Jasmin geboren.

Wir gratulieren zur Eheschließung:

Frau Viktoria Henning und Herrn Manuel Altendorfer, Bergstetten  
Frau Gerlinde Herrmann und Herrn Martin Ruß, Laaber  
Frau Christine Pree und Herrn Thomas Köster, Waldetzenberg  
Frau Svetlana Marcus und Herrn Heinrich Benisch, Steinerbrückl

Den Angehörigen nachstehender Verstorbenen sprechen wir unsere Anteilnahme aus:

Frau Justina Marchl, Laaber  
Herrn Günter Junga, Waldetzenberg  
Herrn Johann Vögeler, Laaber

Von den übrigen Geburten, Eheschließungen und Sterbefällen wurden keine Einverständniserklärungen zur Veröffentlichung abgegeben bzw. liegen nicht vor.

**Standesamt Laaber**

## Aus dem Rathaus wird berichtet:

### Öffnungszeiten im Landratsamt Regensburg

Tel. 0941/40 09-0

Mo	08.00 – 12.00 Uhr und 13.00 – 15.30 Uhr
Di	08.00 – 12.00 Uhr und 13.00 – 15.30 Uhr
Mi	08.00 – 12.00 Uhr
Do	08.00 – 12.00 Uhr und 13.00 – 17.30 Uhr
Fr	08.00 – 12.00 Uhr

### Öffnungszeiten der Kfz-Zulassungsstelle

Tel. 0941/40 09-390

Mo Di u. Mi	07.30 – 15.00 Uhr (durchgehend)
Do	07.30 – 17.00 Uhr (durchgehend)
Fr	07.30 – 11.30 Uhr

### Bevölkerungsstand am 01.07.2015

Markt Laaber	5.167 Einwohner
Gemeinde Deuerling	2.050 Einwohner
Gemeinde Brunn	1.449 Einwohner
VG Laaber	8.666 Einwohner

### Bayernwerk - Allgemeine Servicenummern:

#### Technischer Kundenservice

Baustrom/Hausanschluss, Anschluss Photovoltaik,  
Kabellagepläne, Gasleitungspläne  
Tel. 0941-28 00 33 11, Fax: 0941-28 00 33 12

#### Zähler und Messeinrichtungen:

Tel. 0941-28 00 33 77, Fax: 0941-28 00 33 78

#### Zählerstand – Ablesung

Serviceteam Jahresablesung,  
Zwischenablesung, Abmeldung  
Tel. 0871-96 56 01 60

Serviceteam – Einspeiser  
Tel. 0871-96 56 00 10

#### Störungsnummer Strom

Tel. 0941-28 00 33 66

#### Störungsnummer Gas:

Tel. 0941-28 00 33 55

(Meldungen werden zu Ihrer Sicherheit aufgezeichnet!)

### Ausfall von Straßenlampen

Es ist unser Bestreben, die Straßenbeleuchtungsanlagen immer funktionsfähig zu erhalten. Da es jedoch nicht möglich ist, diese laufend zu überwachen, bitten wir die Bevölkerung, den Ausfall von Straßenlampen sofort mündlich oder telefonisch bei der Verwaltungsgemeinschaft Laaber (Tel. 09498/9401-13 oder -10) zu melden. Teilen Sie uns bitte auch die Lampen-Nr. mit, welche sich am Laternenmast befindet.

Vielen Dank für Ihre Mithilfe.

### Sperrmüll – Müllabladestation Haslbach

Nach wie vor können Bürger des Landkreises Regensburg bei der Müllumladestation Haslbach, Hofer Straße, **Sperrmüll** anliefern.

**Annahmezeiten: Montag bis Freitag 08.00 – 12.00 Uhr  
und 12.45 – 16.00 Uhr.**

Anlieferungsformulare zur kostenlosen Anlieferung erhalten Sie im Rathaus, Zi. Nr. 07.

### Abfallwirtschaft

#### Entsorgung von Kühl- und Gefriergeräte

Kühlgeräte werden nach Voranmeldung bei der Firma **Meindl** Entsorgungsservice Lappersdorf von zu Hause abgeholt.

Tel. 0941/83020-0 oder Online-Anmeldung über:  
[www.meindl-entsorgung.de](http://www.meindl-entsorgung.de) oder [www.entsorgungsdaten.de](http://www.entsorgungsdaten.de)

### Die Entsorgungskalender 2016

(Termine: Mülltonne, Papiertonne, Altreifen, Umweltmobil usw.) für den Markt Laaber und die Gemeinden **Deuerling** und **Brunn** liegen in der VG Laaber auf. Sie können den Entsorgungskalender auch im Internet unter [www.vg-laaber.de](http://www.vg-laaber.de) einsehen.

### Pfarr- und Gemeindebücherei Deuerling

Am Kirchberg 14, 93180 Deuerling

(in der Grundschule)

#### Öffnungszeiten: ◀ ◀ ◀

Dienstag:	18.00 - 19.00 Uhr
Donnerstag:	17.00 - 18.00 Uhr
Sonntag:	10.00 - 11.30 Uhr

#### Bitte beachten!!

**Die Bücherei ist vom 23.12. 2015**

**bis 06.01.2016 geschlossen.**

Die Bücherei wünscht all ihren Lesern ein  
**besinnliches Weihnachtsfest.**

☆ ☆ ☆ ☆ ☆

### Gemeindebücherei Laaber

#### ÖFFNUNGSZEITEN

Montag:	09.00 - 10.00 Uhr 17.00 - 19.00 Uhr
Donnerstag:	09.00 - 10.00 Uhr 15.00 - 18.00 Uhr

### Besuchen Sie uns im Internet:

[www.vg-laaber.de](http://www.vg-laaber.de)

Sie können den Veranstaltungskalender der VG Laaber auch im Internet einsehen.

**Die neuen Abfahrtspläne der Deutschen Bahn für das Jahr 2016 für Deuerling und Laaber liegen bei der VG Laaber auch in DIN A3 Format im Zi. 03 oder Zi. 04 zur Abholung bereit.**

## **!! Danke !!**

Der **Seniorenclub Waldetzenberg** bedankt sich bei der Gärtnerei **Nett, Deuerling**, für das Geschenk eines Weihnachtssternes an jedes Mitglied anlässlich der Weihnachtsfeier.

### **Öffnungszeiten der Kompostplätze für den Bereich der VG Laaber**

#### **Grüngutlagerplatz Pollenried**

##### **Öffnungszeiten:**

<b>Sommerzeit:</b>	Di	14.00 – 18.00 Uhr
	Fr	15.00 – 18.00 Uhr
	Sa	08.00 – 13.00 Uhr
<b>Winterzeit:</b>	Di	14.00 – 17.00 Uhr
	Fr	15.00 – 17.00 Uhr
	Sa	08.00 – 13.00 Uhr

#### **Kompostplatz Beratzhausen**

##### **Öffnungszeiten**

Mi	14.00 – 17.00 Uhr (Winterzeit)
Mi	14.00 – 18.00 Uhr (Sommerzeit)
Fr	15.00 – 17.00 Uhr (Winterzeit)
Fr	15.00 – 18.00 Uhr (Sommerzeit)
Sa	08.00 – 13.00 Uhr

#### **Kompostplatz Hemau**

##### **Öffnungszeiten Sommerzeit:**

Di	15.00 – 18.00 Uhr
Fr	09.00 – 12.00 u. 13.00 – 19.00 Uhr
Sa	09.00 – 12.00 u. 13.00 – 15.00 Uhr

##### **Öffnungszeiten Winterzeit:**

Di	15.00 – 18.00 Uhr
Fr	09.00 – 12.00 u. 13.00 – 16.00 Uhr
Sa	09.00 – 12.00 Uhr

Neben der Anlieferung von Grüngut, kann auch wieder hochwertiger, gesiebter Kompost zur Bodenverbesserung im Garten und holziges Abdeckmaterial erworben werden.

Nach telefonischer Absprache (0941/4009-363) kann auch ausnahmsweise unter bestimmten Voraussetzungen außerhalb der normalen Öffnungszeiten Grüngut angeliefert oder Kompost abgeholt werden.

### **Winterruhe auf den Kompostplätzen**

Jahreszeitbedingt wurden die Kompostplätze des Landkreises Regensburg in Beratzhausen, Regenstauf sowie der Grüngutlagerplatz Pollenried (ehemals Kompostplatz)

**ab dem 07.12.2015 für die Öffentlichkeit geschlossen.**

Unaufschiebbare größere, insbesondere gewerbliche Anlieferungen ab dem 07.12.2015 sind nur nach rechtzeitiger vorheriger Anmeldung beim Landkreis Regensburg (Tel. Nr. 0941/4009-363 oder -316) möglich. Diese Regelung gilt auch für Christbaumsammelaktionen durch Gemeinden u. sonstige Organisationen.

Für Anlieferungen von Grüngut und holzigen Abfällen in Kleinmengen stehen weiterhin die Grüngutcontainer in den Wertstoffhöfen zur Verfügung.

**Am Samstag, dem 09.01.2016 sind die landkreiseigenen Kompostplätze Beratzhausen und Regenstauf sowie der Grüngutlagerplatz Pollenried von 08.00 bis 13.00 Uhr für die Anlieferung von naturbelassenen Weihnachtsbäumen und Adventskränzen, d.h. ohne Weihnachtsschmuck jeglicher Art, Farb- u. Schneespray, Drähten u. insbesondere Lametta, geöffnet.** An diesem Tag sind auch die Anlieferung von kompostierbaren Grünrückständen entsprechend den Annahmebedingungen sowie der Kauf von Kompost möglich.

Die Öffnungszeiten der Kompostplätze ab Frühjahr 2016 wird der Landkreis rechtzeitig in der Presse bekannt geben.

### **Kontaktdaten der VG Laaber**

VG Laaber  
Jakobstraße 9  
93164 Laaber  
Tel.: 09498/94 01-0 Fax: 09498/94 01-99

[vg.laaber@vg-laaber.de](mailto:vg.laaber@vg-laaber.de)

## **↘ Bitte beachten ↙**

### **Wertstoffhöfe Laaber, Deuerling u. Pollenried**

Bauschutt und Grünabfälle können aus Kapazitätsgründen in den Wertstoffhöfen nur in kleinen Mengen angenommen werden. Größere Mengen Grünabfälle sind auf die vom Landkreis eingerichteten Kompostplätze zu fahren.

**Aus organisatorischen Gründen bitten wir zur Anlieferung so frühzeitig zu kommen, dass die Öffnungszeiten eingehalten werden können.**

### **Öffnungszeiten Wertstoffhof Laaber:**

Mo	08.00 – 12.00 Uhr
Fr	13.00 – 17.00 Uhr
Sa	08.00 – 12.00 Uhr

### **Bitte beachten!**

**Der Wertstoffhof in Laaber ist am 1. Weihnachtsfeiertag, 25.12.2015, am 2. Weihnachtsfeiertag, 26.12.2015 und an Neujahr, 01.01.2016 geschlossen.**

### **Öffnungszeiten Wertstoffhof Deuerling:**

#### **01. Oktober bis 31. März**

Mi	15.00 – 18.00 Uhr
Sa	09.00 – 12.00 Uhr

### **Bitte beachten!**

**Der Wertstoffhof in Deuerling ist am 2. Weihnachtsfeiertag, 26.12.2015 und an Hl. Drei König, 06.01.2016 geschlossen.**

### **Öffnungszeiten Wertstoffhof Nittendorf/Pollenried:**

Di	14.00 – 18.00 Uhr
Fr	14.00 – 18.00 Uhr
Sa	08.00 – 12.00 Uhr

Sperrmüllmeldekarten sind auf den Wertstoffhöfen und im Rathaus Zi. Nr. 07 erhältlich.

### **Hör- und Sprachtest für Kinder**

Beim Landratsamt Regensburg, Gesundheitsamt, Sedanstr. 1, besteht die Möglichkeit, hör- und sprachauffällige Kinder vorzustellen.

Die Beratung wird von Frau Vogel, Lehrerin am Institut für Hörgeschädigte in Straubing durchgeführt. Durch verschiedene Tests wird überprüft, ob das Kind richtig hört oder altersgemäß spricht. Bei Auffälligkeiten erhalten die Eltern Informationen über Behandlungsmöglichkeiten.

**Die Beratung ist kostenlos.**

**Pädagogisch-audiologischer Sprechtag: 03.03.2016**

## KoKi – Frühe Hilfen im Landkreis Regensburg

Die KoKi-Stelle im Landratsamt berät, begleitet und unterstützt werdende Eltern und Eltern mit Babys und Kleinkindern. Eltern können sich in allen Fragen und bei allen Problemen an KoKi wenden.

Wir arbeiten in einem Netzwerk mit Beratungsstellen, Hebammen, Ärzten, Kliniken, Kindertageseinrichtungen, Einrichtungen der Familienbildung und vielen weiteren.

Die Beratung ist kostenlos und vertraulich, auf Wunsch auch anonym.

### **KoKi –Netzwerk Frühe Kindheit – Frühe Hilfen im Landkreis Regensburg**

Landratsamt,

Altmühlstraße 1, 93059 Regensburg

Tanja Frieser, Dipl.-Sozialpädagogin (FH),

Tel.: 0941/ 4009-608

E-mail: [koki@landratsamt-regensburg.de](mailto:koki@landratsamt-regensburg.de)

### AL-ANON Familiengruppen

Treffen jeden 2. Donnerstag und jeden 4. Donnerstag im Monat in Hemau um 19.30 Uhr – Adresse siehe unten.

Selbsthilfegruppen für Angehörige und Freunde von Alkoholkranken [www.al-anon.de](http://www.al-anon.de)

### ALATEEN

Selbsthilfegruppen für Kinder von Alkoholkranken

[www.alateen.de](http://www.alateen.de)

### AA-Anonyme Alkoholiker

[www.anonyme-alkoholiker.de](http://www.anonyme-alkoholiker.de)

Treffen der Anonymen Alkoholiker jeden Donnerstag in Hemau um 19.30 Uhr in der evang. Friedenskirche, an der Ecke Wittelsbacher Str./Dr. Martin Luther Str. (gr. u. kl. Gemeindesaal).

ALATEEN, Info Tel. 09498/3159.

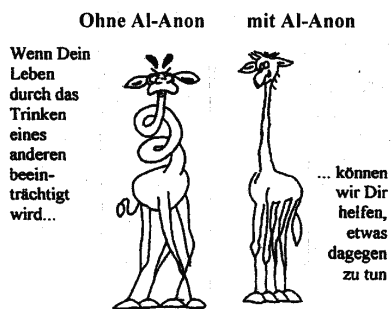

## Fundsachen:

Im Fundbüro des Rathauses, Zi. 04, wurden abgegeben:

Schlüsselbund mit 4 Schlüsseln „ABUS“, 1 kl. Schlüssel „ABUS“, 1 Schlüssel „Mister Minit“ und 1 Schlüssel „Burgwächter“, gefunden beim Wartehäuschen Bahnhof Deuerling Fahrtrichtung Nürnberg, schwarze Lederhandschuhe, gefunden im Vorraum/Schalterraum der Raiffeisenbank Laaber.

**HINWEIS:** Die Fundsachen sind auch auf der Website der VG Laaber unter [www.vg-laaber.de/Startseite/Aktuelles/Fundsachen](http://www.vg-laaber.de/Startseite/Aktuelles/Fundsachen) veröffentlicht.

## Sprechstunde der Seniorenbeauftragten des Marktes Laaber

Jeden 1. Donnerstag im Monat  
von 14.00 Uhr bis 15.00 Uhr  
im Rathaus Laaber, EG, Zi. 0.8 (Sozialraum)  
und

jeden 2. Donnerstag im Monat  
von 14.00 Uhr bis 15.00 Uhr  
in Waldetzenberg, Buchenstraße 5.

### Bitte beachten!!

Im Januar entfällt

die Seniorensprechstunde von Frau Müßig im  
Rathaus Laaber und in Waldetzenberg.  
Frau Müßig ist aber in dringenden Fällen  
telefonisch erreichbar.

Tel. 09498/14 95

gez. Ingrid Müßig

Seniorenbeauftragte des Marktes Laaber



### Apotheken-Notdienst Januar 2016

01.01.2016      Labertal Apotheke Deining  
02.01. – 08.01.      Stadt Apotheke Parsberg  
09.01. – 15.01.      Bernstein Apotheke Nittendorf &  
   Rathaus Apotheke Velburg  
16.01. – 22.01.      Hauser Apotheke Beratzhausen  
23.01. – 29.01.      Paracelsus Apotheke Parsberg  
30.01. – 31.01.      Markt Apotheke Laaber &  
   Marien Apotheke Seubersdorf  
**Alle Angaben ohne Gewähr!!**

### Öffnungszeiten im Rathaus Laaber

Montag bis Freitag      von      08.00 – 12.00 Uhr  
Donnerstag              von      13.00 – 18.00 Uhr

### Blutspendedienst des BRK

Nächster Blutspendetermin:

**Donnerstag, 28.01.2016, 17.00 - 20.00 Uhr**

Grundschule Laaber, Am Kalvarienberg 2

Bitte bringen Sie zu jeder Spende unbedingt Ihren Blutspendepass mit. Zumindest aber einen Lichtbildausweis (Personalausweis, Reisepass, Führerschein).



**Wirf Altglas nicht  
Zuhause fort  
Container steh'n  
an jedem Ort!**

## Neues von der VHS für den Landkreis Regensburg

### Die VHS-Außenstelle Laaber bietet im Januar 2016 folgende Kurse und Veranstaltungen an:

- F120801, Laaber im Laternenschein,  
Beginn: 08.01.2016, 18:00 Uhr
- F331192, Italienisch Grundstufe 1,  
Beginn: 13.01.2016, 18:30 Uhr, (10 x)
- F410312, Yoga - Aufbaukurs,  
Beginn: 12.01.2016, 19:00 Uhr, (9 x)
- F419125, Heilatmen,  
Beginn: 12.01.2016, 19:30 Uhr, (9 x)
- F420006, Die Feldenkrais-Methode,  
Beginn: 22.01.2016, 17:30 Uhr, (5 x)
- F442241, Wirbelsäulengymnastik,  
Beginn: 13.01.2016, 18:00 Uhr, (9 x)
- F526111, Der Jersey-Nähkurs,  
Beginn: 11.01.2016, 18:00 Uhr, (2 x)

Weitere Informationen finden Sie im Programmheft der VHS oder unter [www.vhs-regensburg-land.de](http://www.vhs-regensburg-land.de). Anmeldung bei der VHS -Geschäftsstelle Tel. 09401 / 52550 oder Mail [info@vhs-regensburg-land.de](mailto:info@vhs-regensburg-land.de)

Die Abfahrtspläne der RVV Linie 29 liegen im Rathaus der VG Laaber auch in DIN A3 Format im Zi. 03 oder Zi. 04 zur Abholung bereit.



### Gemeinschaftspraxis



Dres. Michael Geisler/Jeanette Mederer

Regensburger Str. 24 a, 93164 Laaber  
Tel. 09498/8484, Fax 09498/904788  
[www.praxis-geisler-mederer.de](http://www.praxis-geisler-mederer.de)

### Liebe Patienten

### Wir machen Urlaub!

### Unsere Praxis ist deshalb

vom 24.12.2015 bis 03.01.2016 geschlossen!

### Vertretung:

Dres. Kroehling/Lunz, Laaber, Tel. 09498/94070  
Dres. Eibl u. Kollegen, Beratzhausen, Tel. 09493/1345  
Dres. Schönhärl/Kroehling, Pielenhofen, Tel. 09409/86290

**Wir machen Urlaub  
vom 24.12.2015 – 06.01.2016**

### Tierarztpraxis

**Dr. Elisabeth Geisthövel-Scherm**

Marienstr. 22 – 93152 Nittendorf Tel.: 09404/2963



## STELLENAUSSCHREIBUNG

Der Markt Laaber stellt zum ab sofort

eine/n **Austräger/in für das Mitteilungsblatt**  
für die Bereiche Laaber, Kronbügl, Berghof, Schernried und Papiermühle ein.

Bitte senden Sie bei Interesse Ihre Bewerbungsunterlagen bis spätestens 15.01.2016 an den  
**Markt Laaber, Herrn 1. Bürgermeister Hans Schmid, Jakobstr. 9, 93164 Laaber.**

Für Auskünfte steht Ihnen Frau Trettenbach, Tel. 09498/9401-22 zur Verfügung.

*Schwerbehinderte Bewerberinnen und Bewerber werden bei gleicher Eignung besonders berücksichtigt.*

### Der Zweckverband der Wasserversorgungsgruppe Laber-Naab, Beratzhausen, informiert:

Ab **14. Dezember 2015** werden wir wieder die **Wasserzähler-Ablesekarten** an alle Abnehmer versenden.

Wir bitten Sie deshalb, nach Erhalt der Ablesekarte Ihren Wasserzählerstand zum 31.12. abzulesen und uns diesen bis spätestens **07. Januar 2016** auf einen der folgenden Wege mitzuteilen:

- per **Post** (einfach Ablesekarte ausfüllen und an uns senden)
- per **Online-Formular** ([www.zv-laber-naab.de/ablesung](http://www.zv-laber-naab.de/ablesung))  
(Jetzt auch per **Smartphone/Tablet** bedienbar. Scannen Sie den **QR-Code** (finden Sie auch auf Ihrer Ablesekarte) mit Ihrem mobilen Gerät ab und Sie werden direkt zum Online-Formular weitergeleitet)

Als **Zugangsdaten** zur Online-Zählerablesung benötigen Sie Ihre **Zählernummer** sowie das **Passwort** – beide Angaben finden Sie **auf Ihrer Ablesekarte**.

Der Zweckverband dankt Ihnen für Ihre Mithilfe.

Franz Herrler, Werkleiter



**zur Online-  
Zählerablesung**

**Einladung zum Neujahrsempfang 2016**  
**der Gemeinde Brunn**



**Liebe Mitbürgerinnen und Mitbürger,  
liebe Jugend!**

**Die Gemeinde Brunn veranstaltet  
am Sonntag, dem 10.01.2016 um 10.30 Uhr  
im Gasthaus Plank in Brunn einen Neujahrsempfang.**

Dazu lade ich Sie recht herzlich ein. Nutzen Sie die Gelegenheit zu guten Gesprächen und zur persönlichen Begegnung. Die Gemeinde Brunn wird 2 verdienten Mitbürgern die Bürgermedaille verleihen. Der Neujahrsempfang soll aber auch ein Tag des Dankes an alle und für alle sein, die sich für unsere Gemeinde und ihre Menschen eingesetzt haben. Dieser Neujahrsempfang wird mit einem kleinen Umtrunk und musikalisch von der Blaskapelle Frauenberg umrahmt.

*Über Ihr Kommen würden wir uns sehr freuen.*

**Karl Söllner  
Erster Bürgermeister**



**Die Gemeinde Brunn**  
lädt am Samstag, dem 23. Januar 2016  
von 14.00 Uhr bis 18.00 Uhr zur

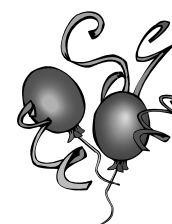

**Seniorenveranstaltung**  
mit Informationen rund um  
das Thema „Dorferneuerung Frauenberg und Brunn“



mit anschließender **Faschingsgaudi**  
mit Walter & Adolf  
im Planksaal in Brunn, ein.



gez. Karl Söllner  
Erster Bürgermeister

# Subskription

für das Buch

## „LAABER IM WANDEL DER ZEIT“

Auf Betreiben von Heimatpfleger Karl Hammerl plant der Markt Laaber die Herausgabe eines Buches, das auf 48 Seiten die Veränderungen im vergangenen Jahrhundert an verschiedenen Bauobjekten und der Juralandschaft veranschaulicht. Anhand einer Gegenüberstellung von Fotos von früher und heute wird der Wandel der Zeit in unserer Marktgemeinde deutlich gemacht. Das Buch wird ein einmaliges geschichtliches Dokument darstellen.

Angestrebter Erscheinungstermin: **Ende 2016**

Da der Verlag eine Mindestauflage von 850 Exemplaren vorsieht, kann das Projekt nur bei der Bestellung von ca. 450 Stück von der Gemeinde finanziell geschultert werden.

**Eine verbindliche Vorbestellung zum Subskriptionspreis von 18 Euro (später 22 Euro)  
richten Sie bis spätestens 30.06.2016  
an die Verwaltung des Marktes mit nachfolgendem Formular.**

———— **Geschenktipp für Weihnachten 2016** ————

XX

# Subskription

## „LAABER IM WANDEL DER ZEIT“

**Hiermit bestelle ich verbindlich das vom Markt Laaber herausgegebene Buch.**

**Name:** .....

**Anschrift:** .....

.....

**Preis:** .....

**Telefon:** .....

**Datum/ Unterschrift** .....



**Bürgerhilfe**  
  
**Deuerling e.V.**

Postanschrift: Undorfer Straße 14, 93180 Deuerling  
Bürgerhilfe- Telefon: 0 94 98/ 90 79 197  
Mail: buergerhilfe-deuerling@gmx.de  
Internet: www.buergerhilfe-deuerling.de

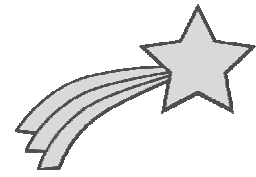

**Das Team und der Vorstand der  
Bürgerhilfe Deuerling bedanken  
sich für die Unterstützung und  
gute Zusammenarbeit im Ort  
und wünschen allen ein schönes  
Weihnachtsfest und ein gesundes  
und zufriedenes Jahr 2016!**

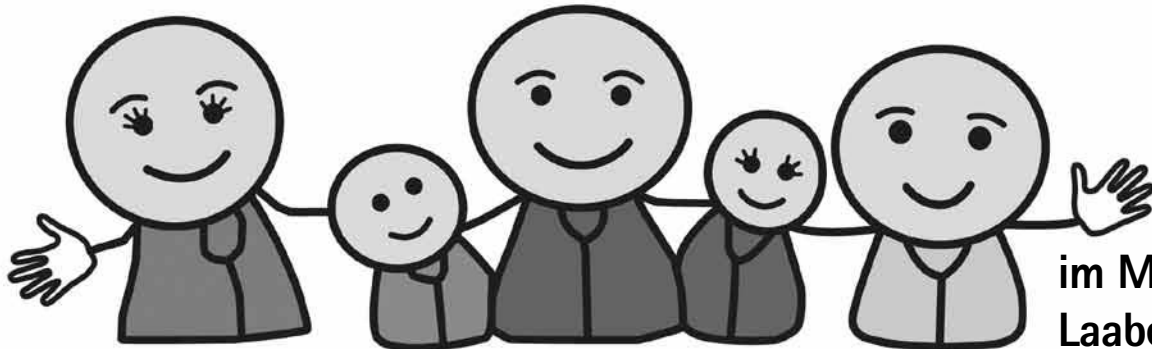

im Markt  
Laaber e. V.

# Ich bin Nachbar

**Aktuelle Termine:**

- ☺ Boccia auf der Mühlwiese: entfällt im Winter
- ☺ Englischkurs mit Toni Zitzmann: immer am letzten Mittwochnachmittag des Monats ab 14 Uhr im Café Zeitler – gleichzeitig Treffen zum Handarbeiten, Ratschen und Spielen
- ☺ Interessenten für die Schafkopfrunde bitte bei Ingrid Müßig 1495 melden.  
Terminvereinbarung erfolgt individuell

**Kontakt: Bürgerhilfe-Telefon/Geschäftsstelle: 0151 53231461 • E-Mail: [ichbinnachbar@web.de](mailto:ichbinnachbar@web.de)**



## **Kaminkehrermeister Anton Ferstl teilt mit:**

### **Ankündigung zur Überprüfung Ihrer Öl- bzw. Gasfeuerungsanlage**

- **Ab ca. 04.01.2016** erledigen wir für Sie die Abgaswegeüberprüfungen bzw. Messungen der Heizungsanlagen in: **Kleinetzenberg, Münchsmühle, Schrammlhof, Hartlmühle und Eisenhammer.**

In diesen Ortschaften sowie in der **Türkmlühle** führe ich in diesem Jahr die **Feuerstättenschau** durch.

- **Ab ca. 11.01.2016 in Deuerling** mit den Straßen Regensburger Str., Max-Reger-Str., Carl-Thiel-Str., Am Kalvarienberg, Dr.-Theobald-Schrems-Str., Undorfer Str., Steinerbrückler Weg, Am Kirchberg, Alois-Riedl-Str., Christoph-Vogel-Weg, Paul-Meisinger-Str., Hilloher Weg, Benediktinerhöhe, Pfarrerhöhe und Martinssteig.

**Sollten Sie Rückfragen haben, können Sie mich unter der Tel. Nr. 09492/20 74 50 ab 17.00 Uhr erreichen.**

gez. Anton Ferstl

Kaminkehrermeister – Degerndorf E 9 a – 92331 Lupburg

zertifizierter Betrieb

**Qualität ist bei uns Norm**

Zertifiziertes QM/UM System nach ISO 9001:2000/DIN EN ISO 14001:2005.

**Hinweis:**

**Jede neu aufgestellte Feuerstätte ist laut Gesetzgeber bereits seit 2008 melde- und abnahmepflichtig.**

### ***Danke!***

Der Markt Laaber bedankt sich bei den Bürgerinnen und Bürgern für den wunderschönen Lichterschmuck im Gemeindebereich. Besonders in Verbindung mit dem Baumschmuck im Bereich des Markt- und Kirchplatzes und der Beleuchtung der Burg und der Kirche wird dem Ortszentrum eine zauberhafte Weihnachtsstimmung verliehen.

Ein herzliches Dankeschön auch an Herrn Michael Vieracker aus Bergstetten, Frau Ernestine Ehrl aus Laaber, Herrn Mathias Mehler aus Waldetzenberg, Frau Annemarie Schönleber aus Ried und Herrn Dieter Kress aus Deuerling für die gespendeten herrlichen Christbäume und Zweige die nun an unseren schönsten Plätzen im Markt Laaber ihren Platz gefunden haben bzw. für Bastelarbeiten in den Kindergärten und Seniorenclubs Verwendung fanden.

Markt Laaber

Hans Schmid  
Erster Bürgermeister



## **Annahmeschluss für das nächste Mitteilungsblatt**

### **- Januarausgabe -**

Bitte schicken, mailen oder faxen Sie Ihre Beiträge, Inserate, Veröffentlichungen für das Mitteilungsblatt und den Veranstaltungskalender usw.

**bis spätestens Freitag, 15. Januar**

an die Verwaltungsgemeinschaft Laaber, Jakobstraße 9, 93164 Laaber  
oder geben Sie die Beiträge im Rathaus, Zimmer 03, ab.

**Mail direkt an: [rosi.massen@vg-laaber.de](mailto:rosi.massen@vg-laaber.de)**

Fax: 09498/94 01-99

Tel.: 09498/94 01-13

**Die Polizeiinspektion Nittendorf informiert über Ereignisse aus dem VG-Bereich der letzten Wochen**

Sehr geehrte Damen und Herren!

Der nachstehend zusammengefasste Bericht erstreckt sich über den Zeitraum vom 15.11.2015 bis 09.12.2015.

**Verkehrsbereich**

Nachdem es in den Morgenstunden des 08.12.2015 erstmals zu Glatteisbildung kam, ereigneten sich in unserem Dienstbereich mehrere Verkehrsunfälle. Glücklicherweise blieb es in allen Fällen bei Blechschäden. Wir bitten Sie deshalb erneut, ihr Verhalten im Straßenverkehr den ungünstigeren Licht-, Wetter und Straßenverhältnissen anzupassen. Wir wollen, dass Sie sicher an Ihrem Ziel ankommen!

**Pkw überschlagen!**

Auf der Staatsstraße 2235 zwischen Brunn und Laaber wurde am Mittwoch, 18.11.2015, gegen 06:15 Uhr ein Pkw der Marke Skoda kurz nach der Abzweigung Richtung Endorf offensichtlich von einer Windböe erfasst. Der Fahrer konnte deshalb seinen Pkw nicht mehr unter Kontrolle bringen und kam nach links von der Fahrbahn ab. Im dortigen Straßengraben überschlug sich das Fahrzeug und kam auf dem Dach zum Liegen. Der 22jährige Fahrzeugführer musste wegen leichter Verletzungen in ein Krankenhaus eingeliefert werden. Am Pkw entstand wirtschaftlicher Totalschaden in Höhe von etwa 10.000 Euro.

**Pkw gegen umgestürzten Baum!**

Großes Glück hatte eine 19jährige Autofahrerin bei einem Verkehrsunfall am Montag, 30.11., gegen 05.15 Uhr. Die Frau war unterwegs zur Arbeit und fuhr von Laufenthal in Richtung Laaber. Auf Höhe Eselburg kam offensichtlich kurz vorher aufgrund des starken Windes ein Baum zu Fall und lag quer über der Fahrbahn der Kreisstraße. Als die Frau das Hindernis erkannte, führte sie zwar eine Vollbremsung durch, konnte aber nicht mehr rechtzeitig anhalten. Obwohl an dem Pkw durch den Anstoß Totalschaden in Höhe von ca. 5000 Euro entstand, blieb die Frau unverletzt. Derzeit noch nicht verifiziert sind an der Unfallstelle geäußerte Vorwürfe, dass bereits vor dem Unfall andere Verkehrsteilnehmer wegen des Baumes anhalten mussten und ohne die Gefahrenstelle abzusichern, umgedreht hatten und weitergefahren sind. Zur Entfernung des Baumes erfolgte die Alarmierung der Feuerwehr aus Endorf.

**Zusammenstoß mit Gegenverkehr - mehrere Personen verletzt**

Am Montag, 07.12.2015, fuhr ein VW Passat auf der Staatsstraße 2394 von Beratzhausen kommend in Richtung Laaber. Am „Endorfmühlberg“ musste der Fahrzeugführer gegen 18:00 Uhr auf der abschüssigen Fahrbahn seinen Pkw wegen querender Rehe abbremsen. Der Lenker eines nachfolgenden Ford's bemerkte diesen Umstand zu spät und wich deshalb nach links aus. Er übersah hierbei einen entgegenkommenden Pkw der Marke Peugeot und

prallte frontal in dieses Fahrzeug. Der 44jährige Unfallverursacher und seine beiden Mitfahrer sowie der 52jährige Fahrer des entgegenkommenden Fahrzeuges mussten wegen der hierdurch erlittenen schweren Verletzungen in umliegende Krankenhäuser eingeliefert werden. Zur Versorgung der Verletzten kam auch ein Rettungshubschrauber zum Einsatz. An den beteiligten Fahrzeugen entstand Sachschaden in Höhe von etwa 13.000 Euro. Zur Bergung war ein Abschleppunternehmen erforderlich. Mit tatkräftiger Unterstützung der Feuerwehren aus Laaber, Beratzhausen und Endorf konnte die Unfallstelle gesperrt und die Fahrbahn gereinigt werden.

**Eigentums- und Vermögensdelikte**

**Zwei Pkw verkratzt**

Am Donnerstag, 19.11.2015, im Zeitraum von 09.10 Uhr bis 12.00 Uhr, verkratzte in Waldetzenberg in der Waldstraße, ein bislang unbekannter Täter zwei Fahrzeuge. Bei einem Citroen und einem Volkswagen wurden jeweils die beiden linken Türen mit einem spitzen Gegenstand verkratzt, sodass ein Schaden von mehreren hundert Euro entstand.

**Einbruch ohne Beute - Täter gelangten nicht ins Haus!**

Am 03.12.2015, im Zeitraum zwischen 09.00 Uhr und 20.45 Uhr, versuchten unbekannte Täter erneut in Deuerling, Am Haslach, in ein Haus einzubrechen. Der Zutritt sollte in Abwesenheit der Bewohner über eine eingeschlagene Terrassentür erfolgen. Die an der Tür angebrachte Warnanlage verhinderte jedoch die Tatausführung und Vertrieb den oder die Täter noch bevor sie ins Haus gelangten. Es entstand ein Sachschaden in Höhe von mehreren hundert Euro. Der Einbruch steht in zeitlichen Zusammenhang mit weiteren Einbrüchen in Sinzing und Hohenschambach. Zur Gewinnung von Ermittlungsansätzen bitten wir die Anwohner, die im Tatzeitraum verdächtige Wahrnehmungen gemacht haben, sich bei der Polizei Nittendorf zu melden.

Auch bitten wir Sie in diesem Zusammenhang um erhöhte Aufmerksamkeit und Mitteilung von verdächtigen Wahrnehmungen, insbesondere bei Einbruch der Dunkelheit. Die Benützung des polizeilichen Notrufes 110 ist kostenfrei.

\*\*\*\*\*

*Sehr geehrte Leserinnen und Leser des Mitteilungsblattes!*

*Die Mitarbeiter und Mitarbeiterinnen der Polizeiinspektion Nittendorf wünschen Ihnen frohe Weihnachten und einen guten Rutsch ins neue Jahr 2016.*

*Für Ihr Vertrauen in unsere Arbeit und die in vielerlei Form gewährte Unterstützung gebührt Ihnen unser herzlicher Dank.*

\*\*\*\*\*

Mit freundlichen Grüßen  
gez. Klaus Meier, Polizeihauptkommissar

# Linie 29

## Dallackenried - Oberpfraundorf - Waldetzenberg - Etterzhausen - Regensburg Hauptbahnhof



Montag - Freitag										
Dallackenried	—	06.00	—	09.03	—	13.45	15.07	—	—	
Dinau	—	06.04	—	09.07	—	13.49	15.11	—	—	
Grünschlag	—	06.07	—	09.10	—	13.52	15.14	—	—	
Oberpfraundorf	05.30	06.10	—	09.13	11.17	13.55	15.17	17.56	19.56	
Unterpfraundorf	05.32	06.12	—	09.15	11.19	13.57	15.19	17.58	19.58	
Rechberg	05.34	06.14	—	09.17	11.21	13.59	15.21	18.00	20.00	
Neuhof bei Wischenhofen	05.38	06.18	—	09.21	11.25	14.03	15.25	18.04	20.04	
Hochdorf	05.42	06.22	07.52	09.25	11.29	14.07	15.29	18.08	20.08	
Wischenhofen	05.44	06.24	07.54	09.27	11.31	14.09	15.31	18.10	20.10	
Zeinberg	05.45	06.25	07.55	09.28	11.32	14.10	15.32	18.11	20.11	
Brunn	05.48	06.28	07.58	09.31	11.35	14.13	15.35	18.14	20.14	
Hinterzhof	05.50	06.30	08.00	09.33	11.37	14.15	15.37	18.16	20.16	
Bergstetten	05.51	06.31	08.01	09.34	11.38	14.16	15.38	18.17	20.17	
Pettenhof	05.53	06.33	08.03	09.36	11.40	14.18	15.40	18.19	20.19	
Eglsee	05.54	06.34	08.04	09.37	11.41	14.19	15.41	18.20	20.20	
Frauenberg	05.55	06.35	08.05	09.38	11.42	14.20	15.42	18.21	20.21	
Laaber Marktplatz				09.45						
- Abzw. Frauenberg				09.46						
Eisenhammer Pumpstation				09.48						
Hartlmühle				09.50						
Deuerling Bahnhof				09.55						
Schaggenhofen	05.58	06.38	08.08		11.45	14.23	15.45	18.24	20.24	
Edlhausen Kreuzung	05.59	06.39	08.09		11.46	14.24	15.46	18.25	20.25	
- Wendeschleife	06.01	06.41	08.11		11.48	14.26	15.48	18.27	20.27	
- Lohbergstraße	06.02	06.42	08.12		11.49	14.27	15.49	18.28	20.28	
Endfeld	06.04	06.44	08.14		11.51	14.29	15.51	18.30	20.30	
Weißkirchen	06.05	06.45	08.15		11.52	14.30	15.52	18.31	20.31	
Polzhausen	06.06	06.46	08.16		11.53	14.31	15.53	18.32	20.32	
Waldetzenberg	06.07	06.47	08.17	09.57	11.54	14.32	15.54	18.33	20.33	
Deuerling Am Bahnhof	06.08	06.48	08.18	09.58	11.55	14.33	15.55	18.34	20.34	
Pollenried Gh. Plank	06.10	06.50	08.20	10.00	11.57	14.35	15.57	18.36	20.36	
- Tankstelle	06.11	06.51	08.21	10.01	11.58	14.36	15.58	18.37	20.37	
Nittendorf Am Bernstein	an	>	>	>	>	12.01	>	16.01	18.40	20.40
Linie 28 Nittendorf Am Bernstein	ab					12.06		16.06		
Linie 28 Rgbg Weichs-DEZ	an					12.27		16.27		
Linie 28 Regensburg HBF	an					12.35		16.35		
- Gh. Weiß								18.41	20.41	
- Glockensiedlung								18.42	20.42	
Etterzhausen Bahnhof	an							18.44	20.44	
KBS 880 Etterzhausen Bf	ab							18.49	20.49	
KBS 880 Regensburg-Prüfening	an							18.53	20.53	
KBS 880 Regensburg HBF	an							18.58	20.58	
- Abzw. Bahnhof	06.13	06.53	08.23	10.03	—	14.38	—	—	—	—
- Schlossbrauerei	06.14	06.54	08.24	10.04	—	14.39	—	—	—	—
Mariaort	06.16	06.56	08.26	10.06	—	14.41	—	—	—	—
Rgbg. Pfaffensteiner Brücke	06.21	07.01	08.31	10.11	—	14.46	—	—	—	—
- Würzburger Straße	06.22	07.02	08.32	10.12	—	14.47	—	—	—	—
- Oberpfalzbrücke	06.23	07.04	08.33	10.13	—	14.48	—	—	—	—
- Steinweg	06.24	07.06	08.34	10.14	—	14.49	—	—	—	—
- Naabstraße	06.25	07.08	08.35	10.15	—	14.50	—	—	—	—
- Weichs-DEZ	06.27	07.10	08.37	10.17	—	14.52	—	—	—	—
- Weißenburgstr.	06.29	07.13	08.39	10.19	—	14.54	—	—	—	—
- Stobäusplatz	06.31	07.16	08.41	10.21	—	14.56	—	—	—	—
- Ernst-Reuter-Platz	06.33	07.18	08.43	10.23	—	14.58	—	—	—	—
- Hauptbahnhof	06.35	07.20	08.45	10.25	—	15.00	—	—	—	—

# Linie 29

## Regensburg Hauptbahnhof - Etterzhausen - Waldetzenberg - Oberpfraundorf - Dallackenried



Montag - Freitag									
Regensburg Hauptbahnhof	—	—	13.43	—	16.45	17.45	—	—	—
- Ernst-Reuter-Platz	—	—	13.46	—	16.48	17.48	—	—	—
- Stobäusplatz	—	—	13.47	—	16.49	17.49	—	—	—
- Weißenburgstr.	—	—	13.49	—	16.51	17.51	—	—	—
- Weichs-DEZ	—	—	13.51	—	16.53	17.53	—	—	—
- Naabstraße	—	—	13.53	—	16.55	17.55	—	—	—
- Steinweg	—	—	13.54	—	16.56	17.56	—	—	—
- Oberpfalzbrücke	—	—	13.55	—	16.57	17.57	—	—	—
- Würzburger Straße	—	—	13.56	—	16.58	17.58	—	—	—
- Pfaffensteiner Brücke	—	—	13.57	—	16.59	17.59	—	—	—
Mariaort	—	—	14.01	—	17.03	18.03	—	—	—
Etterzhausen Schlossbr.	—	—	14.04	—	17.06	18.06	—	—	—
- Abzw. Bahnhof	—	—	14.05	—	17.07	18.07	—	—	—
- Domspatenstraße	—	—	14.05	—	17.07	18.07	—	—	—
KBS 880 Regensburg HBF	ab	09.56	11.56		15.56				
KBS 880 Regensburg-Prüfening	ab	10.00	12.00		16.00				
KBS 880 Etterzhausen Bf	an	10.04	12.04		16.04				
- Bahnhof	ab	10.11	12.11		16.11				
Nittendorf Glockensiedlung		10.12	12.12		16.12				
- Gh. Weiß		10.14	12.14		16.14				
Linie 28 Regensburg HBF	ab	09.45	11.45		15.45		18.15	20.25	
Linie 28 Rgbg Weichs-DEZ	ab	09.53	11.53		15.53		18.23	20.33	
Linie 28 Nittend. Am Bernstein	an	10.14	12.14		16.14		18.44	20.54	
- Am Bernstein	ab	10.15	12.15		16.15		18.50	20.55	
Pollenried Tankstelle		10.17	12.17	14.08	16.17	17.10	18.10	18.52	20.57
- Gh. Plank		10.18	12.18	14.09	16.18	17.11	18.11	18.53	20.58
Deuerling Am Bahnhof		10.20	12.20	14.11	16.20	17.13	18.13	18.55	21.00
Waldetzenberg		10.21	12.21	14.12	16.21	17.14	18.14	18.56	21.01
Polzhausen		10.22	12.22	14.13	16.22	17.15	18.15	18.57	21.02
Weißkirchen		10.23	12.23	14.14	16.23	17.16	18.16	18.58	21.03
Endfeld		10.24	12.24	14.15	16.24	17.17	18.17	18.59	21.04
Edlhausen Kreuzung		10.25	12.25	14.16	16.25	17.18	18.18	19.00	21.05
- Wendeschleife		10.27	12.27	14.18	16.27	17.20	18.20	19.02	21.07
- Lohbergstraße		10.28	12.28	14.19	16.28	17.21	18.21	19.03	21.08
Schaggenhofen		10.30	12.30	14.21	16.30	17.23	18.23	19.05	21.10
Frauenberg		10.33	12.33	14.24	16.33	17.26	18.26	19.08	21.13
Eglsee		10.34	12.34	14.25	16.34	17.27	18.27	19.09	21.14
Pettenhof		10.35	12.35	14.26	16.35	17.28	18.28	19.10	21.15
Bergstetten		10.36	12.36	14.27	16.36	17.29	18.29	19.11	21.16
Hinterzhof		10.37	12.37	14.28	16.37	17.30	18.30	19.12	21.17
Brunn		10.39	12.39	14.30	16.39	17.32	18.32	19.14	21.19
Zeinberg		10.41	12.41	14.32	16.41	17.34	18.34	19.16	21.21
Wischenhofen		10.42	12.42	14.33	16.42	17.35	18.35	19.17	21.22
Hochdorf		10.45	12.45	14.36	16.45	17.38	18.38	19.20	21.25
Neuhof bei Wischenhofen		10.49	12.49	14.40	16.49	17.42	18.42	19.24	21.29
Rechberg		10.52	12.52	14.43	16.52	17.45	18.45	19.27	21.32
Unterpfraundorf		10.54	12.54	14.45	16.54	17.47	18.47	19.29	21.34
Oberpfraundorf		10.55	12.55	14.46	16.55	17.48	18.48	19.30	21.35
Grünschlag		—	12.57	14.48	16.57	—	18.50	—	—
Dinau		—	13.00	14.51	17.00	—	18.53	—	—
Dallackenried		—	13.04	14.55	17.04	—	18.57	—	—

# Linie 29

## Dallackenried - Oberpfraundorf - Waldetzenberg - Etterzhausen - Regensburg Hauptbahnhof



Samstag									
Dallackenried		06.20	07.07	—	—	13.46	—	17.46	—
Dinau		06.24	07.11	—	—	13.50	—	17.50	—
Grünschlag		06.27	07.14	—	—	13.53	—	17.53	—
Oberpfraundorf		06.30	07.17	09.14	11.47	13.56	15.56	17.56	19.56
Unterpfraundorf		06.32	07.19	09.16	11.49	13.58	15.58	17.58	19.58
Rechberg		06.34	07.21	09.18	11.51	14.00	16.00	18.00	20.00
Neuhof bei Wischenhofen		06.38	07.25	09.22	11.55	14.04	16.04	18.04	20.04
Hochdorf		06.42	07.29	09.26	11.59	14.08	16.08	18.08	20.08
Wischenhofen		06.44	07.31	09.28	12.01	14.10	16.10	18.10	20.10
Zeinberg		06.45	07.32	09.29	12.02	14.11	16.11	18.11	20.11
Brunn		06.48	07.35	09.32	12.05	14.14	16.14	18.14	20.14
Hinterzhof		06.50	07.37	09.34	12.07	14.16	16.16	18.16	20.16
Bergstetten		06.51	07.38	09.35	12.08	14.17	16.17	18.17	20.17
Pettenhof		06.53	07.40	09.37	12.10	14.19	16.19	18.19	20.19
Eglsee		06.54	07.41	09.38	12.11	14.20	16.20	18.20	20.20
Frauenberg		06.55	07.42	09.39	12.12	14.21	16.21	18.21	20.21
Schaggenhofen		06.57	07.45	09.42	12.15	14.24	16.24	18.24	20.24
Edlhausen Kreuzung		06.58	07.46	09.43	12.16	14.25	16.25	18.25	20.25
- Wendeschleife		06.59	07.48	09.45	12.18	14.27	16.27	18.27	20.27
Endlfeld		07.01	07.51	09.48	12.21	14.30	16.30	18.30	20.30
Weißkirchen		07.02	07.52	09.49	12.22	14.31	16.31	18.31	20.31
Polzhausen		07.03	07.53	09.50	12.23	14.32	16.32	18.32	20.32
Waldetzenberg		07.04	07.54	09.51	12.24	14.33	16.33	18.33	20.33
Deuerling Am Bahnhof		07.05	07.55	09.52	12.25	14.34	16.34	18.34	20.34
Pollenried Gh. Plank		07.07	07.57	09.54	12.27	14.36	16.36	18.36	20.36
- Tankstelle		07.08	07.58	09.55	12.28	14.37	16.37	18.37	20.37
Nittendorf Am Bernstein	an	≈	08.01	09.58	12.31	14.40	16.40	18.40	20.40
Linie 28 Nittendorf Am Bernstein	ab		08.06	10.03	12.36				
Linie 28 Rgbg Weichs-DEZ	an		08.27	10.24	12.57				
Linie 28 Regensburg HBF	an		08.35	10.32	13.05				
- Gh. Weiß		≈	—	—	—	14.41	16.41	18.41	20.41
- Glockensiedlung		≈	—	—	—	14.42	16.42	18.42	20.42
Etterzhausen Bahnhof	an	≈	—	—	—	14.44	16.44	18.44	20.44
KBS 880 Etterzhausen Bf	ab					14.49	16.49	18.49	20.49
KBS 880 Regensburg-Prüfening	an					14.53	16.53	18.53	20.53
KBS 880 Regensburg HBF	an					14.58	16.58	18.58	20.58
- Abzw. Bahnhof		07.10	—	—	—	—	—	—	—
- Schlossbrauerei		07.11	—	—	—	—	—	—	—
Mariaort		07.13	—	—	—	—	—	—	—
Rgbg. Pfaffensteiner Brücke		07.16	—	—	—	—	—	—	—
- Würzburger Straße		07.17	—	—	—	—	—	—	—
- Oberpfalzbrücke		07.18	—	—	—	—	—	—	—
- Steinweg		07.19	—	—	—	—	—	—	—
- Naabstraße		07.20	—	—	—	—	—	—	—
- Weichs-DEZ		07.22	—	—	—	—	—	—	—
- Weißenburgstr.		07.24	—	—	—	—	—	—	—
- Stobäusplatz		07.26	—	—	—	—	—	—	—
- Ernst-Reuter-Platz		07.28	—	—	—	—	—	—	—
- Hauptbahnhof		07.30	—	—	—	—	—	—	—

# Linie 29

## Regensburg Hauptbahnhof - Etterzhausen - Waldetzenberg - Oberpfraundorf - Dallackenried



Samstag									
KBS 880 Regensburg HBF	ab	07.56	09.56						
KBS 880 Regensburg-Prüfening	ab	08.00	10.00						
KBS 880 Etterzhausen Bf	an	08.04	10.04						
Etterzhausen Bahnhof	ab	08.09	10.09	—	—	—	—	—	—
Nittendorf Glockensiedlung		08.10	10.10	—	—	—	—	—	—
- Gh. Weiß		08.12	10.12	—	—	—	—	—	—
Linie 28 Regensburg HBF	ab		12.15	14.15	16.15	18.15	20.15		
Linie 28 Rgbg Weichs-DEZ	ab		12.23	14.23	16.23	18.23	20.23		
Linie 28 Nittendorf Am Bernstein	an		12.44	14.44	16.44	18.44	20.44		
- Am Bernstein	ab	08.13	10.13	12.49	14.49	16.49	18.49	20.49	
Pollenried Tankstelle		08.15	10.15	12.51	14.51	16.51	18.51	20.51	
- Gh. Plank		08.16	10.16	12.52	14.52	16.52	18.52	20.52	
Deuerling Am Bahnhof		08.18	10.18	12.54	14.54	16.54	18.54	20.54	
Waldetzenberg		08.19	10.19	12.55	14.55	16.55	18.55	20.55	
Polzhausen		08.20	10.20	12.56	14.56	16.56	18.56	20.56	
Weißkirchen		08.21	10.21	12.57	14.57	16.57	18.57	20.57	
Endlfeld		08.22	10.22	12.58	14.58	16.58	18.58	20.58	
Edlhausen Kreuzung		08.23	10.23	12.59	14.59	16.59	18.59	20.59	
- Wendeschleife		08.25	10.25	13.01	15.01	17.01	19.01	21.01	
- Lohbergstraße		08.26	10.26	13.02	15.02	17.02	19.02	21.02	
Schaggenhofen		08.28	10.28	13.04	15.04	17.04	19.04	21.04	
Frauenberg		08.31	10.31	13.07	15.07	17.07	19.07	21.07	
Eglsee		08.32	10.32	13.08	15.08	17.08	19.08	21.08	
Pettenhof		08.33	10.33	13.09	15.09	17.09	19.09	21.09	
Bergstetten		08.34	10.34	13.10	15.10	17.10	19.10	21.10	
Hinterzhof		08.35	10.35	13.11	15.11	17.11	19.11	21.11	
Brunn		08.37	10.37	13.13	15.13	17.13	19.13	21.13	
Zeinberg		08.39	10.39	13.15	15.15	17.15	19.15	21.15	
Wischenhofen		08.40	10.40	13.16	15.16	17.16	19.16	21.16	
Hochdorf		08.43	10.43	13.19	15.19	17.19	19.19	21.19	
Neuhof bei Wischenhofen		08.47	10.47	13.23	15.23	17.23	19.23	21.23	
Rechberg		08.50	10.50	13.26	15.26	17.26	19.26	21.26	
Unterpfraundorf		08.52	10.52	13.28	15.28	17.28	19.28	21.28	
Oberpfraundorf		08.53	10.53	13.29	15.29	17.29	19.29	21.29	
Grünschlag		—	—	13.31	—	17.31	—	—	—
Dinau		—	—	13.34	—	17.34	—	—	—
Dallackenried		—	—	13.38	—	17.38	—	—	—

## Grundschule Deuerling informiert:

### Deuerlinger Schüler waren unterwegs in geheimer Mission

Komplett gefüllt war die Turnhalle der Deuerlinger Grundschule als Frau Amann, Rektorin der Grundschule Deuerling, die Gäste zum Weihnachtstheater begrüßte. Auch Ehrengäste, wie Bürgermeister Diethard Eichhammer, Altbürgermeister Helmut Wich-Fähndrich und Pfarrer Dr. Spyra waren gekommen. Frau Amann freute sich über die zahlreichen Besucher und bedankte sich bei den Kindern und Eltern der 2. Klasse, die erheblich zum Gelingen des weihnachtlichen Abends beigetragen haben. Besonderer Dank galt dem Hausmeister Herrn Karl, Herrn Aufleger, der die Licht- und Soundanlage aufbaute, Herrn Göstl, der die musikalische Umrahmung mit Liedern der 1., 3. und 4. Klasse und seinem Kinderchor leitete.



Bürgermeister Diethard Eichhammer eröffnete mit lobenden Worten stolz die Veranstaltung.

Höhepunkt war das Weihnachtsstück der Theater-Arbeitsgemeinschaft aus der 2. Klasse unter der Leitung von Renate Amann mit dem Titel: „Unterwegs in geheimer Mission“. Kurz zur Geschichte: Der Weihnachtsmann wollte in diesem Jahr keine Geschenke verteilen. Er hatte im „Rentierkurier“ gelesen, dass niemand mehr an ihn glaubt. Deswegen lag er faul im Bett und wollte nicht aufstehen.



Auf Anraten der Engel machte er sich mit diesen auf den Weg zur Erde um sich selbst ein Bild darüber zu machen. Er rutschte die Himmelsleiter hinunter und seine 4 Assistenten, die fleißigen Rentiere, zogen ihn mit dem weihnachtlich geschmückten Bobbycar bis zur Erde.



Dort erlebte er gut gelaunte Kinder mit Rollern und Kuscheltieren. Die coolen Teenager beschäftigten sich nur mit Ihren Smartphones und die sportlichen Jungs hatten nur ihre Wakeboards oder Bälle im Kopf. Der Weihnachtsmann war überrascht: „Es gab aber doch noch eine Menge Weihnachtsmannfans.“ Er konnte also seinen Job nicht an den Nagel hängen. Alle – Engel und Weihnachtswichtel – waren erleichtert.



**Facit: „Nichts geht ohne den Weihnachtsmann!“**

Für Requisiten, Kulissen und Kostüme kümmerten sich die Zweitklässler selbst. An der Technik hinter dem Vorhang saßen 4 Kinder aus der 4. Klasse und sorgten für buntes Licht und fetziger Weihnachtsmusik.

Die Zuschauer zeigten ihre Begeisterung mit lang anhaltendem Applaus.



Anschließend folgten Eltern, Kinder und Freunde der Schule der Einladung von Alexander Vescia, den „Kleinsten Weihnachtsmarkt Bayerns“ zu besuchen, der die kompletten Einnahmen für einen guten Zweck spendet.

Sie stapften mit ihren Laternen den Martinssteig hinunter und die Kinder lösten ihren Gutschein für eine Knackersemmel ein, den ihnen der Nikolaus in der Schule schenkte. Mit Knacker und Punsch wurde der Erfolg dann ausgiebig gefeiert.

So ging ein toller Abend zu Ende, der die tragenden Säulen Schule, Jugendtreff, Singkreis, Mittagsbetreuung, Hort und Gemeinde zu einer Deuerlinger Großfamilie formte.

**Liebe Eltern, liebe Freunde der Schule,**

***wir wünschen Ihnen und Ihren Kindern besinnliche und  
fröhliche Weihnachten, alles Gute für das neue Jahr 2016  
sowie schöne und erholsame Ferientage.***

***Wir bedanken uns für die gute Zusammenarbeit!***

***Renate Amann, Rektorin  
mit Lehrerkollegium***



ABC  

 Der Elternbeirat  
 ABC  
 der Grund- und Mittelschule Laaber

**... wir sagen Danke für einen wunderschönen Weihnachtsmix!!!!**



*Wir wünschen allen Schülerinnen und Schülern mit Familien,  
 allen Lehrerinnen und Lehrern, der Schulleitung,  
 dem gesamten Personal beider Schulen  
 ein frohes und friedliches Fest und einen guten Rutsch ins neue Jahr!  
 Wir sagen Danke für die großartige Unterstützung im vergangenen Jahr,  
 auch an unseren Schulverband! - Dankeschön!*



Ihr/Euer Elternbeirat 2015/16



## **Der Mittelschule ein Gesicht geben...**

- Eine Aktion des Schulverbandes Laaber, der Mittelschule Laaber und des Elternbeirates -

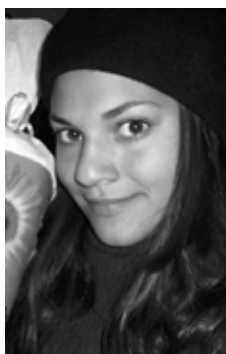

Name/Vorname

**Kumpfmüller Franziska**

**geborene Hammerl**

Alter:

**28**

Wohnort:

**Wolfsegg**

Abschluß/-jahr:

**2002 Quali, 2003 M10**

### **Was haben Sie nach der Schule gemacht und was machen Sie heute beruflich?**

*Von 2003 bis 2005 war ich an der FOS Regensburg, danach absolvierte ich eine Ausbildung zur Buchhändlerin bei Bücher Pustet Regensburg, ab 2008 besuchte ich die BOS und von 2009 bis 2013 studierte ich sieben Semester Hauptschulpädagogik an der Universität Regensburg. Von 2013 bis 2015 leistete ich mein Referendariat im Bereich des Schulamtes Schwandorf. Seit September 2015 habe ich eine Planstelle sowie ein Klassleitung an der Mittelschule Berg (Oberpfalz).*

### **Welche Erinnerungen an Ihre Schulzeit an der Mittelschule Laaber haben Sie?**

*Sehr schöne Erinnerungen, ich fand das Klassleitersystem sehr vorteilhaft, wir erlebten tolle Aktivitäten und Aktionen wie den Schüleraustausch mit Comenius, das Sportaculum in München, tolle Angebote im Bereich Differenzierter Sport, die AG Schülerzeitung und Schullandheimaufenthalte, .... - es war eine sehr tolle Zeit!*

### **Hat Sie die Mittelschule Laaber gut auf Ihr heutiges Berufsleben vorbereitet?**

*Ja sehr! Da ich jetzt selber in dieser Schulart unterrichte, habe ich (und hatte ich) einen Vorteil gegenüber meinen Mitseminaristen. Lehrplan, Schulfächer, Klassleiterprinzip waren für mich nicht neu. Außerdem kann ich mich gut in Schüler hineinversetzen, wenn es um Lernschwierigkeiten oder Ausdauerprobleme geht.*

**Wollen Sie auch Ihre Geschichte erzählen?**

**Dann melden Sie sich unter [elternbeiratgmslaaber@gmx.de](mailto:elternbeiratgmslaaber@gmx.de)**

# Pluspunkte der Mittelschule

- Eine Aktion des Schulverbandes Laaber, der Mittelschule Laaber und des Elternbeirates -

## **PLUSPUNKT 4 - Durchlässigkeit und Abschlüsse**

Auch wenn sich die Mittelschule traditionell an Schüler/innen mit eher praktischen Begabungen gerichtet hat, zeigt sich, dass sich der Bildungsweg vieler Menschen in den letzten Jahren stark gewandelt hat.

**Mittlerweile kommen 42% aller Studierenden an den bayerischen Hochschulen NICHT vom Gymnasium, sondern über den Weg FOS/ BOS nach dem mittleren Schulabschluss.**

*( nach SZ Online vom 29. Februar 2012 )*

Unsere Schulart bietet verschiedene Abschlüsse, darunter eben auch den mittleren Schulabschluss, der gleichwertig aber nicht gleichartig zum mittleren Schulabschluss der Realschule ist.

Die Mittelschule bietet folgende Abschlüsse an:

- **Erfolgreicher Abschluss der Mittelschule:** Dieser Abschluss wird an Schüler verliehen, die die Jahrgangsstufe 9 erfolgreich besucht haben.
- **Erfolgreicher Abschluss der Mittelschule in der Praxisklasse:** Schüler, die mindestens im 9. Schulbesuchsjahr sind und die eine Praxisklasse besuchen, haben die Möglichkeit, den erfolgreichen Abschluss der Mittelschule mit dem Bestehen einer Abschlussprüfung mit hoher Praxisorientierung zu erlangen.
- **Qualifizierender Abschluss der Mittelschule:** Der qualifizierende Abschluss der Mittelschule ist eine besondere Leistungsfeststellung, der sich Schüler in Jahrgangsstufe 9 zusätzlich und freiwillig unterziehen können.
- **Mittlerer Schulabschluss an der Mittelschule:** Die Schüler können in der Jahrgangsstufe 10 des Mittlere-Reife-Zugs oder in Vorbereitungsklassen einen mittleren Schulabschluss erwerben. Er verleiht u. a. die Berechtigung, Berufliche Oberschulen, z. B. die Fachoberschule, zu besuchen - und ist damit gegenüber dem Wirtschafts- und Realschulabschluss gleichwertig.
- **Qualifizierter beruflicher Bildungsabschluss:** Der sogenannte „Quabi“ ist ein mittlerer Schulabschluss, den ehemalige Schüler der Mittelschule mit qualifizierendem Abschluss der Mittelschule und einem überdurchschnittlichen Berufsabschluss erhalten können. Er wird von der Mittelschule ausgestellt. Voraussetzungen sind ein Kammerzeugnis mit mind. Gesamtnote 3,0 und der Nachweis von mindestens ausreichenden Englischkenntnissen.

**Die Mittelschule - macht stark - auch für ein Studium!**





# Jugendtreff Markt Laaber



Adventsmarkt Laaber:



unser Gläserbestand ist wieder erheblich geschrumpft :-)



Daneben gab es auch wieder ein Informationsangebot über den Jugendtreff und die offene Jugendarbeit in Laaber - Vielen Dank für Euer Interesse!!! Das Jugendtreff Team wünscht Frohe Weihnachten, besinnliche Feiertage und einen guten Rutsch ins neue Jahr...

Natürlich freuen wir uns auch wieder über Euren Besuch im Jugendtreff. Bei Fragen und Anregungen könnt ihr uns auch gerne kontaktieren ☺ Beste Grüße, das Jugendtreff-Team, Claudia & Daniela

Liebe Grüße, euer Jugendtreff-Team:



Daniela Weiß  
Diplom-Pädagogin



Claudia Bämler  
Diplom-Pädagogin

### Kontakt:

Do im Schülercafé  
(siehe Aushang oder Facebook)

An Kalvarienberg 2  
Mittelschule Laaber im „Schülercafé“  
93154 Laaber  
Tel.: 09462/9040500  
(während der Öffnungszeiten)



Die jeweiligen Öffnungszeiten des Jugendtreffs schreiben wir immer neu aus - zu finden unter Facebook oder im Aushang im Schülercafé der Mittelschule Laaber. Wir freuen uns über sämtliche Rückmeldungen! Bis bald im Schülercafé...

## TECHNISCHES HILFSWERK LAABER

Auch wir wünschen Ihnen ein frohes Weihnachtsfest und einen guten Rutsch ins neue Jahr

Und dann helfen wir auch nächstes Jahr wieder bei der Frage:



**WOHIN MIT DEM AUSRANGIERTEN WEIHNACHTSBAUM???**



Ganz einfach! – Vor die Haustür damit!!

Am 09.01.2016 holen wir wieder ihren Christbaum, ob groß oder klein, gegen eine Spende zu Gunsten unserer Jugendarbeit direkt bei Ihnen zuhause ab.

Sie haben keinen Stress mit dem Entsorgen, keine Nadeln im Auto und unterstützen uns in unserer Jugendarbeit, damit wir auch in Zukunft helfen können!

Gesammelt wird in Laaber, Brunn, Waldetzenberg, Hillohe und Deuerling am Haslach. Gerne können Sie ihren Baum, aber auch Bäume aus anderen Ortsteilen zum Abholen anmelden unter [christbaum@jugend.thw-laaber.de](mailto:christbaum@jugend.thw-laaber.de)



Wir danken Ihnen herzlich für ihre Unterstützung



*Frohe Weihnachten und ein glückliches Jahr 2016  
wünschen Ihnen die Vorstandschaften  
der CSU, der FU Laaber und der JU Laaber  
sowie alle Markträte der CSU/UW-Fraktion!*

*Ihr Team der CSU/UW, FU und JU:*

**Hans Schmid**, 1. Bürgermeister, Laaber

**Brigitte Eibl**, Markträtin, Papiermühle

**Hans Eibl jun.**, Marktrat, Endorf

**Marianne Zwickl**, Markträtin, Endorf

**Andreas Biswenger**, JU-OV, Anger

**Max Kolb**, 2. Bürgermeister, Kreis- u. Marktrat, Laaber

**Karl Kreitingner**, Marktrat, Laaber

**Stefanie Goß**, FU-OV, Markträtin, Endorf

**Martina Holzapfel**, Markträtin, Waldetzenberg

**Stefan Scheuerer**, CSU-OV Marktrat, Edlhausen



**CSU/UW** Christlich Soziale Union /  
Vereinigte Wählergruppe **DEUERLING**

*Gesegnete Weihnachten  
sowie Gesundheit und  
Wahlergehen für das Jahr 2016*

wünschen allen Bürgerinnen und Bürgern die Gemeinderäte  
**Josef Forster – Josef Goss – Wolfram Hiebsch – Franz Lautenschlager  
Wolfgang Roidl – Kurt Seidl – Sieglinde Spangler**

sowie

**Kreisrätin Dr. Daniela Baumer** namens des CSU-Ortsverbandes Deuerling



# Frohe Weihnachten

## und ein gesegnetes Neues Jahr 2016



**Hans-Jürgen Gibis**  
Laaber, 1. Vorsitzender

**Sabine Vögele**  
Laaber, 2. Vorsitzende

**Josef Mirwald**  
Laaber, 3. Vorsitzender

**Erich Kuttenberger**  
Laaber, Kassier

**Brigitte Knoll**  
Waldetzenberg, Beisitzer

**Anton Spangler**  
Großbetzenberg, Beisitzer

**Werner Härtel**  
Anger, Beisitzer

**Simon Straubinger**  
Laaber, Beisitzer

**Christa Schwendner**  
Hinterzhof, Beisitzer

**Holger Straubinger**  
Laaber, Beisitzer



**Willi Hogger**  
Laaber,  
Stellvertr. Landrat

**Hans Gleixner**  
Schaggenhofen,  
Marktrat, Kreisrat und  
Fraktionssprecher

**Rudolf Straubinger**  
Laaber, Marktrat und  
3. Bürgermeister

**Eva Kuttenberger**  
Laaber, Markträtin und  
Schriftführerin

**Klaus Meier**  
Endorf, Marktrat

**Peter Scholz**  
Waldetzenberg,  
Marktrat

*Ein friedvolles Weihnachtsfest  
und ein Gutes Neues Jahr 2016  
gefüllt mit  
Freude und Gesundheit*

wünscht Ihnen die Vorstandschaft:  
Diana Funk, Anton Schmid, Ludwig Söllner, Karl Spangler,  
Rudi Kürzinger

Christlich Soziale Union / FWG Brunn



Alfred Amann  
Ortsvorsitzender

Erich Scheid  
Gemeinderat

Günter Kolb  
Gemeinderat

Michael Rödl  
Gemeinderat



Die Freien Wähler der Gemeinde Brunn wünschen Ihnen  
**Frohe Weihnachten**

Roland Hutter  
Christian Pöppl  
Anton Schwendner



Ein frohes Weihnachtsfest, ein erfolgreiches Jahr 2016  
und vor allem viel Gesundheit wünscht Ihnen die



**CWLU**

Marktrat Michael Jobst  
Thomas Gaßner  
Christian Wein  
Gerhard Ziegler  
Michael Hofmeister  
Johann Obergrießer  
Eduard Gladysch

Josef Pfeffer  
Bernhard Liedl  
Alfons Dechant  
Mathias Mehler  
Markus Lang  
Dr. Matthias Goss

Marktrat Albert Scherübl  
Franz Löffler  
Josef Kliegl  
Erwin Weigert  
Josef Neuner jun.  
Marcus Praller  
Dr. Rainer Jobst



FR  EDEN!

**Jus** 

[www.jusos-deuerling.de](http://www.jusos-deuerling.de)

*in Deuerling*

**Frohe Weihnachten  
und einen guten Start ins  
neue Jahr.**

Die **SPD Laaber**  
mit ihrer Vorsitzenden  
Annemarie Krangemann  
und den Markträten Oliver Engl,  
Uwe Stöbl und Franz Wurmstein

**SPD**







***Ein besinnliches Weihnachtsfest  
sowie ein glückliches und gesundes  
Jahr 2016 wünschen im Namen der***

***SPD / BL- Gemeinderatsfraktion  
und des SPD Ortsvereins Deuerling***

***Diethard Eichhammer  
Erster Bürgermeister  
Antje Fink  
Zweite Bürgermeisterin  
Kurt Neuberger (Deuerling)  
Sebastian Schmidmeier  
Manfred Aufleger  
Franz Fruth  
Alfred Karl  
Kurt Neuberger (Steinerbrückl)***

***„Ein Mensch steht niemals so aufrecht, wie in dem Moment, in dem er einem Anderen hilft“ (Gandhi)***

***Frohe Festtage und ein gesundes neues Jahr 2016***

***wünschen Ihnen***

***Karl Söllner (Kreisrat und  
1.Bgm der Gemeinde Brunn),***

***Gottfried Scheid (2.Bgm)***

***sowie die Gemeinderäte Franz Mirbeth,***

***Lenz Maußhammer und Eva Scheid***

***im Namen des SPD-Ortsvereins***

***Brunn und der Liste SPD/UW***

# Veranstaltungskalender der Verwaltungsgemeinschaft Laaber

Datum/Uhrzeit	Ort/Lokalität	Veranstaltung/Veranstalter
Mi. 30.12.2015 ab 12:00	Polzhausen	Neujahrsanspielen in Polzhausen - Albert Scherübl mit der Steierischen - <b>siehe Anzeige</b> - Albert Scherübl
Fr. 01.01.2016 14:00/19:00	Gasthaus Rödl Polzhausen	Christbaumversteigerung - ab 14:00 Uhr Verlosung und ab 19:00 Uhr Versteigerung FF Schaggenhofen
Fr. 01.01.2016 18:30	Pfarrkirche St. Jakobus Laaber	Hl. Messe mit Aussendung der Sternsinger Pfarrei Laaber
Sa. 02.01.2016 ab 08:30	Gemeinde Deuerling	Sternsingeraktion der Ministranten Pfarrei Deuerling
Sa. 02.01. - Di. 05.01.2016	Abfahrt um 03:30 Uhr Schule Laaber	Skifahrt: 4-Tagesfahrt zum Kronplatz TSG Laaber Skiabteilung
So. 03.01. - Di. 05.01.2016	Abfahrt 06:30 Uhr FF-Haus Brunn	3-Tages-Skikurs in Hochficht - Preis ab 40 € - Info/Anmeldung bei Lenz Maußhammer, Tel. 09498-904775 - <b>siehe Anzeige</b> - Brunner SC 09
So. 03.01.2016 10:00	Braeustueberl Deuerling	Monatsversammlung SKRK Deuerling
Mo. 04.01. und Di. 05.01.2016	Pfarrei Laaber ab 09:00	Sternsinger sind unterwegs - Straßeneinteilung siehe Pfarrbrief Pfarrei Laaber
Mo. 04./11./18. 25.01.2016	Tanzraum Papiermühle 18:00 - 19:00	HipHop-Gruppe ab 11 Jahren - immer montags - Anmeldungen bei Martina Stiegler, Mail: 1.Vorstand@tanzclub-laaber.de Tanzclub Laaber
Mo. 04./11./ 18./25.01.2016	Tanzraum Papiermühle 20:00 - 21:30	<b>NEUEINSTEIGER</b> -Tanzkreis-Lust auf Bewegung zu zweit? Perfekt Tanzen zum Spaß - immer montags Infos/Anm. bei Martina Stiegler Mail: 1.Vorstand@tanzclub-laaber.de Tanzclub Laaber
Di. 05./12./19./ 26.01.2016	Endorf, Rieder Str. 22 10:00 - 11:00	Hui Chun Gong-Kurs, gesundheitsfördernde Übungen für Jeden, jederzeit Einstieg möglich, nähere Infos unter Tel. 09498/791 Hui Chun Gong Lehrerin Ina Hartmann-Schiller
Di. 05./12./19./ 26.01.2016	Laaber, Frühlingstr. 34 18:30 - 19:30	QiGong-Gruppe - immer dienstags, Neueinsteiger/Innen Anmeldung im ZAK erforderlich Tel. 906139 ZAK
Di. 05./12./19./ 26.01.2016	Laaber, Frühlingstr. 34 20:00	Töpfergruppe - offen für alle Interessierte - immer dienstags - Anm. im ZAK erforderlich Tel. 906139 ZAK
Di. 05.01.2016 19:00	Gasthaus Plank Brunn	Neujahrstreffen der Freien Wähler Brunn und aller Interessierter Freie Wähler Brunn
Di. 05.01.2016 19:00	Gasthaus Rödl Polzhausen	Neujahrsessen für alle Mitglieder mit Königsproklamation Schützenverein "Brüder von der Eiche" Polzhausen
Di. 05.01.2016 20:00	Gasthaus Haller Endorf	Jahresabschlussfeier für alle Spieler mit Begleitung, Vereinsmitglieder, Sponsoren und Fans <b>- siehe Anzeige</b> - SC Endorf
Di. 05.01.2016 21:00	Sportheim Brunn	Skihaserlparty TSV Brunn Damenmannschaft
Mi. 06.01.2016 ab 11:30	Gasthaus Wild Bergstetten	Mittagstisch mit Wildessen - Reservierung unter Tel. 09498/8794 - <b>siehe Anzeige</b> - Gasthaus Wild Bergstetten
Mi. 06.01.2016 13:00/19:00	Gasthaus Vieracker Großetzenberg	Christbaumversteigerung - ab 13:00 Uhr Verlosung und ab 19:00 Uhr Versteigerung FF Großetzenberg
Mi. 06.01.2016 14:00/19:30	Gasthaus Wild Bergstetten	Christbaumversteigerung - ab 14:00 Uhr Verlosung und ab 19:30 Uhr Versteigerung FF Bergstetten
Do. 07.01.2016 18:30	Pfarrkirche St. Jakobus Laaber	Trauergedenk Gottesdienst Pfarrei Laaber
Fr. 08./15./22./ 29.01.2016	Laaber, Frühlingstr. 34 09:00 - 10:00	YIN YOGA u. Tibeter Training m. Marion Robl, offene Gr., immer freitags, 10 € Anm./Info 0941-5843548 ZAK
Fr. 08.01.2016 18:00 - 20:00	TP: Laaber, Parkplatz Mühlwiese	Ausgeleuchtet: Das historische Laaber im Laternenschein mit Werner Reichel - Erw. 8€, Kind 4 € 10 - 20 Plätze, keine Ermäßigung - Kurs-Nr. F120801 vhs Außenstelle Laaber
Fr. 08.01.2016 19:00	Gasthaus Ferstl- Bruckmeier Hemau	Pokalverleihung VG Kegeltturnier TSG Laaber Abt. Kegeln
Fr. 08.01.2016 20:00	Brauereigasthof Plank Laaber	Monatsversammlung SKK Laaber
Sa. 09.01.2016	VG Laaber <b>- siehe Anzeige -</b>	Weihnachtsbaumaktion des THW! Gesammelt wird in Laaber, Brunn, Waldetzenberg, Hillohe und Deuerling am Haslach, Anm. unter christbaum@jugend.thw-laaber.de THW Laaber
Sa. 09.01.2016	Abfahrt 05:00 Uhr Kirche Frauenberg	Skifahrt: Tagesfahrt in die Scheffau - Preis ab 60 € - Info/Anmeldung bei Sebo Weigert, Tel. 0170-7776472 - <b>siehe Anzeige</b> - Brunner SC 09
Sa. 09.01.2016 ab 09:00	Laaber	Ewige Anbetung in Laaber (wurde vom 13.01. auf den 09.01. verschoben) - Ablauf siehe Pfarrbrief Pfarrei Laaber
Sa. 09.01.2016 11:00	FF-Haus Frauenberg	Kesselfleischessen FF Frauenberg

Sa. 09.01.2016 ab 18:00	Kapelle Edlhausen/ Gasth. Hofmeister	18:00 Uhr Gottesdienst in der Kapelle Edlhausen, anschl. 19:30 Jahreshauptversammlung mit Neuwahl der Vorstandschaft im Gast. Hofmeister Edlhausen Kapellenverein Edlhausen e.V.
Sa. 09.01.2016 19:00	Brauereigasthof Plank Laaber	Stammtisch Nachtfalken Eisenhammer
Sa. 09.01.2016 19:30	Gasthaus Haller Endorf	Vereinsessen Schützenverein "Brüder vom Rauschtal" Anger
Sa. 09.01.2016 20:00	Bräustüberl Deuerling	Liveprogramm: "Andrea Limmer" - unvermeidliche niederbayrische Wirtshausgrotesken - VVK 10 €, AK 13 € - <b>siehe Anzeige</b> - Deuerlinger Dorfwirtshaus
So. 10.01.2016 10:30	Gasthaus Plank Brunn	Neujahrsempfang 2016 der Gemeinde Brunn mit Verleihung der Bürgermedaillen - <b>siehe Anzeige</b> - Gemeinde Brunn
Mo. 11.01.2016 18:00	Pfarrsaal Deuerling	Osterkerzen verzieren KDFB Deuerling/Waldetzenberg
Mo. 11.01.2016 18:00 - 21:00	Schule Laaber	Der Jersey-Nähkurs - die Sache mit der Masche mit Andrea Limmer - 2 x - 36€ zuzügl. 5 € Materialgebühr - 5 - 7 Plätze, keine Ermäßigung - Kurs-Nr. F526111 vhs Außenstelle Laaber
Di. 12.01.2016 19:00	Grundschule Deuerling Mehrzweckraum	Sitzung des Gemeinderates Deuerling Gemeinde Deuerling
Di. 12.01.2016 19:00 - 20:30	bei Eva Graf, Edlhausen, Lohbergstr. 30 a	Yoga-Aufbaukurs mit Eva Graf - 9 x - 81 € - 7 - 8 Plätze - Kurs-Nr. F410312 vhs Außenstelle Laaber
Di. 12.01.2016 19:30 - 21:00	Schule Laaber EG Zi. 010	Atem und Bewegung (Heilmaten) mit Carola Wencelides-Fiedler - 9 x - 81 € - 6 - 10 Plätze Kurs-Nr. F419125 vhs Außenstelle Laaber
Mi. 13./20./ 27.01.2016	Tanzraum Papiermühle 10:00	Seniorenkreis - Fit auch im hohen Alter, geselliges Tanzen mit oder ohne Partner Vorkenntnisse nicht erforderlich Tanzclub Laaber
Mi. 13.01.2016 ab 12:00	Gasthaus Trettenbach Laaber	Schlachtschüsseessen - Reservierung unter Tel. 8962- <b>siehe Anzeige</b> - Gaststätte Trettenbach
Mi. 13.01.2016 18:00 - 19:00	Schule Laaber EG Werkraum	Wirbelsäulengymnastik mit Ramona Koschinski - 9 x - 42 € - 8 - 13 Plätze - Kurs-Nr. F442241 vhs Außenstelle Laaber
Mi. 13.01.2016 18:30 - 20:00	Schule Laaber EG Werkraum	Italienisch Grundstufe 1 mit Sabine Judenmann - 10 x - 103 € - 5 - 9 Plätze - Kurs-Nr. F331192 vhs Außenstelle Laaber
Fr. 15.01.2016 19:30	Gasthaus Rödl Polzhausen	Einladung zum Wildessen an alle Jagdgenossen und Altenteiler für den Jagdbogen Croneiß - Es lädt ein der Jagdpächter Sigurd Croneiß - <b>siehe Anzeige</b> - Jagdbogen Croneiß
Sa. 16.01. und So. 17.01.2016	Abfahrt um 06:30 Uhr Schule Laaber	3-Tageskinderski- und Snowboardkurs in Hochficht <b>am Sa. 16.01. und So. 17.01.</b> <b>und am Samstag 30.01.</b> TSG Laaber Skiabteilung
Sa. 16.01. - Sa. 23.01.2016	Schweiz/ Klosters-Davos	Skifahrt: Wochenfahrt in die Schweiz nach Klosters-Davos - Preis ab 150 € - Info/Anmeldung bei Toni Böhm, Te. 09498-902111 - <b>siehe Anzeige</b> - Brunner sC 09
Sa. 16.01.2016 18:30/19:30	Pfarrkirche Laaber/ Gasthaus Plank Laaber	18:30 Dankgottesdienst der Ehrenamtlichen in der Pfarrkirche Laaber, anschl. um ca. 19:30 Uhr Feier im Gasthaus Plank in Laaber Pfarrei Laaber
So. 17.01.2016 19:00	Pfarrkirche Frauenberg	Gedenkgottesdienst KDFB Frauenberg
Mo. 18.01.2016 19:00	Jugendraum Eglsee	Kerzenbasteln KDFB Frauenberg
Mo. 18.01.2016 19:00	Schule Laaber	Auffrischung in "Erster Hilfe" mit den Johannitern KDFB Laaber
Mo. 18.01.2016 19:00	Rathaus Laaber	Sitzung des Marktgemeinderates Laaber Markt Laaber
Mi. 20.01.2016 19:00	Pfarrkirche St. Jakobus Laaber - Taufkapelle	Taizé-Gebet Pfarrei Laaber
Do. 21.01.2016	Brunn/Eglsee	Sitzung des Gemeinderats Brunn in Brunn oder Eglsee Gemeinde Brunn
Fr. 22.01.2016 17:30 - 19:00	Schule Laaber EG Zi. 010	Die Feldenkrais-Methode mit Bernhard Westermeier - 5 x - 40€ -7 - 10 Plätze - Kurs-Nr. F 420006 vhs Außenstelle Laaber
Fr. 22.01.2016 20:00	Schützenheim	Jahreshauptversammlung mit Ehrung Jahresmeister 2015 Schützenverein Wilhelm Tell 1896 Laaber
Sa. 23.01.2016 13:00 - 17:00	Endorf, Rieder Str. 22	Entspannung ... einfach mit QiGong mit den 18 harmonischen Bewegungen, keine Vorkenntnisse nötig, nähere Infos unter Tel. 09498/791 Hui Chun Gong Lehrerin Ina Hartmann-Schiller
Sa. 23.01.2016 14:00	Sportheim Waldetzenberg	1. Lauf zum Jura-Cross-Cup in Waldetzenberg - TP: Sportheim Waldetzenberg - <b>siehe Anzeige</b> - SG Waldetzenberg
Sa. 23.01.2016 14:00 - 18:00	Planksaal Gasthaus Plank Brunn	Seniorenveranstaltung mit Informationen rund um das Thema "Dorferneuerung Frauenberg und Brunn" mit anschl. Faschingsgaudi mit Walter & Adolf - <b>siehe Anzeige</b> - Gemeinde Brunn
Sa. 23.01.2016 19:00	Brauereigasthof Plank Laaber	Stammtisch Nachtfalken Eisenhammer
Sa. 23.01.2016 20:00	Mehrzweckhalle Laaber	Sportler-Ball 2016 mit der Liveband "Donnaweda" - Eintritt 7 €, Kartenvorverkauf ab 14.01.16 im Büro der Brauerei Plank ab 09:00 Uhr - <b>siehe Anzeige</b> - TSG Laaber

So. 24.01.2016 10:00	Pfarrkirche St. Jakobus Laaber	Familiengottesdienst Pfarrei Laaber
So. 24.01.2016 14:00 - 17:00	Sportheim TSV Brunn	Kinderfasching - Eintritt pro Kind 1,50 €, Begleitpersonen frei - Klein und Groß sind herzlich willkommen! - <b>siehe Anzeige</b> - TSV Brunn
Mi. 27.01.2016 ab 14:00	Cafe Zeitler Laaber	Englischkurs mit Toni Zitzmann - gleichzeitig Treffen zum Handarbeiten, Ratschen und Spielen Ich bin Nachbar im Markt Laaber e.V.
Mi. 27.01.2016 19:00	Pfarrsaal Deuerling	Gemeinsame Jahreshauptversammlung KDFB Deuerling/Waldetzenberg
Mi. 27.01.2016 20:00	Gasthaus Münchsmühle	Monatstreffen Bund Naturschutz Laaber-Deuerling-Brunn
Do. 28.01.2016 17:00 - 20:00	Grundschole Laaber	Blutspende - <b>siehe Anzeige</b> - BRK Blutspendedienst
Do. 28.01.2016 19:45	Aula Grundschole Laaber	Meditative, sakrale Kreistänze - Referentin: Elisabeth Schiel KDFB Laaber
Fr. 29.01.2016 13:00 - 18:00	Mehrzweckhalle Laaber	Schulfasching für die Klassen 1 bis 4 sowie alle Vorschulkinder Grundschole und Mittelschole Laaber
Fr. 29.01.2016	Gasthaus Wild Bergstetten	Spieleabend
Sa. 30.01.2016 ab 11:30	Gasthaus Rödl Polzhausen	Kesselfleischessen - Anm./Reservierung unter Tel. 0151/57686323 - <b>siehe Anzeige</b> - Gasthaus "Mondscheinwirtin" Rödl, Polzhausen
Sa. 30.01.2016 14:30	Mittelschole Laaber	Weidenflechtkurs - Anm. bei Retsch/Wendl unter Tel. 646, ab 19 Uhr Tel. 905434 OGV Laaber
Sa. 30.01.2016 20:00	Gasthaus Plank Brunn	Faschingsball der FF Brunn - Es spielen die "Gradl Buam" FF Brunn
So. 31.01.2016 10:00	Pfarrkirche St. Jakobus Laaber	Eucharistiefeyer mit Vorstellung der Kommunionkinder Pfarrei Laaber
So. 31.01.2016 14:00	Mehrzweckhalle Laaber	Pfarrfasching - Einlass ab 13 Uhr - Aufbau am Sa. 30.01. Pfarrei Laaber
So. 31.01.2016 15:00	Brauereigaststätte Goss Deuerling	Jahreshauptversammlung TSV Deuerling - <b>siehe Anzeige</b> -

*Albert Scherübl (Steierische)*

**Neujahrsanspielen in Polzhausen**

**am 30.12.2015 ab 12.00 Uhr**

*Für Ihre Spende im Voraus herzlichen Dank!*



# Jahresabschlussfeier des SC Endorf e.V.

für alle Spieler mit Begleitung, Vereinsmitglieder, Sponsoren und Fans

am Dienstag, den 5. Januar 2016 um 20 Uhr  
im Vereinslokal Haller

*Wir wünschen allen Mitgliedern, Freunden und  
Gönnern mit Ihren Familien  
frohe Festtage  
und einen guten Rutsch!*



*Die Vorstandschaft des SC Endorf 1959 e.V.*

# DEUTERLINGER DORFWIRTSCHAUS

## LIVEPROGRAMM:

Samstag 09.01.16 20 Uhr

**ANDREA LIMMER**

Unvermeidliche nieder-  
bayrische Wirtshausgro-  
tesken

VVK  
10 €  
AK  
13 €



## LIVEPROGRAMM:

Freitag 19.02.16 20 Uhr

**4fun**

Ein musikalisches Pot-  
pourri das seinesglei-  
chen sucht

VVK  
10 €  
AK  
13 €



## NEUERUNGEN :

- # Sonntags von 10 bis 22 Uhr durchgehend geöffnet. Mittagstisch durchgehend mit 4 verschiedenen Speisen (klassisch, vegetarisch und vegan).
- # Drastisch erweiterte Speisekarte.
- # Ambitionierte Weinkarte ausschliesslich mit Weinen vom Weinkontor Deutter in Landshut
- # Sonderausschank von Kellerbier vom Fass der Brauerei Goss (unfiltriertes Märzen)
- # Sensationelle Whiskeykarte
- # Freies WLAN und Kartenzahlung möglich
- # SKY-Fussball-Übertragungen in separaten Räumen

LAABERTHEATER PRÄSENTIERT:

# ARSEN UND SPITZENHÄUBCHEN

Eine Schwarze Komödie

Eintritt frei! Spende erwünscht.

## TERMINE:

Premiere Freitag, 26. Februar 2016

Weitere Vorstellungen:

Sa., 27. Februar; Fr., 4. März; Sa., 5. März;

Fr., 11. März und Sa., 12. März

Beginn jeweils 20:00 Uhr, Einlass ab 19:30 Uhr

So., 6. März;

Beginn 18:00 Uhr, Einlass ab 17:30 Uhr

Spielort: Grundschule Laaber

Kartenbestellungen:

info@laabertheater.de, Tel.: 09498/8954

www.laabertheater.de



**Einladung zur  
Christbaumversteigerung am  
26.12.15 ab 19.30 Uhr beim Wirt  
in Polzhausen!**



*„Der Schützenverein Brüder v.d. Eiche Polzhausen e.V. wünscht all seinen Mitgliedern,  
Spendern und Gönnern ein gesegnetes Weihnachtsfest und einen guten Rutsch.“*

**Gasthaus „Mondscheinwirtin“  
Rödl, Polzhausen**

**Kesselfleischessen  
am Samstag, 30.01.2016  
ab 11:30 Uhr**

Um Anmeldung/Reservierung unter  
Tel. 0151/57 68 63 23 wird gebeten.



**DER ECHTE WALD- UND WIESENCROSS**

Waldetzenberg	Laaber	Parsberg
23.01.16	13.02.16	12.03.16

**WETTBEWERBE**

Kinder	U08; U10 (bis Jahrgang 2007)	ca. 1 km
Schüler/-innen	U12; U14; U16	ca. 2 km
Erwachsene; Jugendliche	10-Jahresklassen; U18; U20	ca. 5 km

Infos unter <http://www.sgwaldetzenberg.com>

# Einladung zum Wildessen

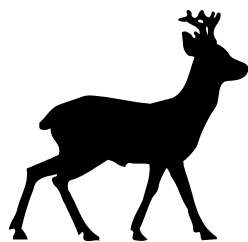

an alle Jagdgenossen und Altenteiler  
für den Jagdbogen Croneiß  
am Freitag, 15. Januar 2016  
um 19<sup>30</sup>Uhr

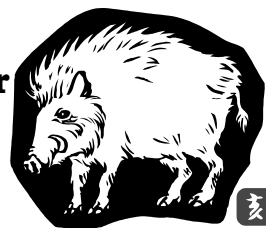

im Gasthaus Rödl in Polzhausen  
Der Jagdpächter Sigurd Croneiß

## Wärmebildaktion des Bund Naturschutz

Etwa zwei Drittel der Energie werden im Haus für Heizung verbraucht. Daraus ergibt sich ein großes Einsparungspotenzial durch Wärmeschutzmaßnahmen. Wärmebildaufnahmen, auf denen Kältebrücken erkennbar sind, können dabei hilfreich sein.

Die Ortsgruppe des Bund Naturschutz bietet daher gegen eine Gebühr in diesem Winter an folgenden Terminen Aufnahmen mit einer Thermokamera an:

**01.02. - 04.02.2016 und 04.03. - 06.03.2016.**

Voraussetzungen sind: Eine genügend tiefe Außentemperatur von etwa 0° C und ein Computer, auf den die Bilder übertragen werden.

Interessenten können einen Termin mit dem Kameramann unter der Telefonnummer 09498-634 vereinbaren.



Die Vorstandschaft des Tanzclub Laaber  
wünscht allen Mitgliedern des Vereins,  
deren Familien und allen Freunden des  
Tanzsports ein besinnliches und ruhiges  
Weihnachtsfest und einen erfolgreichen  
Start ins Jahr 2016!



TSV BRUNN 1961 e.V.  
Abteilung Power Kids and Teens



## Kinderfasching



Wann: Sonntag, 24. Januar 2016  
von 14.00 Uhr bis 17.00 Uhr

Wo: Sportheim des TSV in Brunn

Eintritt: pro Kind 1,50 €, Begleitpersonen frei

Veranstalter: TSV Brunn





# Skifahrten des Brunner SC 09 in der Saison 2015 / 2016



## Info und Anmeldung

### Dezember 2015

<b>11.12. – 13.12.2015</b>	<b>Eröffnungsfahrt ins Zillertal</b> Abfahrt 05.00 Uhr Kirche Frauenberg	<b>Gebhart Rigo</b> 09498-902300	<b>Preis 100 €</b>
<b>27.12. – 29.12.2015</b>	<b>Skifreizeit in Sonthofen</b> <b>Jugendfahrt mit Betreuung</b> Abfahrt 06.00 Uhr Kirche Frauenberg	<b>Gebhart Rigo</b> 09498 / 902300	<b>Preis 175 € bis 15 J.</b> <b>195 € ab 16 J.</b>

---

### Januar 2016

<b>03.01. – 05.01.2016</b>	<b>3 Tages Skikurs in Hochficht</b> Abfahrt 06.30 Uhr Feuerwehrhaus Brunn	<b>Maußhammer Lenz</b> 09498-904775	<b>Preis ab 40 €</b>
<b>09.01.2016</b>	<b>Tagesfahrt in die Scheffau</b> Abfahrt 05.00 Uhr Kirche Frauenberg	<b>Weigert Sebo</b> 0170-7776472	<b>Preis ab 60 €</b>
<b>16.01. – 23.01.2016</b>	<b>Wochenfahrt in die Schweiz</b> <b>nach Klosters-Davos</b>	<b>Böhm Toni</b> 09498-902111	<b>Preis ab 150 €</b>

---

### Februar 2016

<b>20.02.2016</b>	<b>Tagesfahrt</b> <b>zum Gerlospass / Zillertal Arena</b> Abfahrt 04.30 Uhr Kirche Frauenberg	<b>Böhm Toni</b> 09498-902111	<b>Preis ab 60 €</b>
<b>27.02.2016</b>	<b>Tagesfahrt nach Hochficht</b> <b>Fortsetzung Skikurs und Freifahrer</b> Abfahrt 06.30 Uhr Feuerwehrhaus Brunn	<b>Ziegler Tesi</b> 0176-80792065	<b>Preis ab 40 €</b>

---

### März 2016

<b>12.03. – 19.03.2016</b>	<b>Wochenfahrt nach Frankreich</b> <b>Val d'Isere / Tignes</b>	<b>Gradi Berni</b> 0941-97215	<b>Preis ab 670 €</b>
----------------------------	---	----------------------------------	-----------------------

---

Detaillierte Informationen zu den Fahrten, wie Preis, Abfahrtszeiten und Ort, erhalten Sie von den jeweiligen Ansprechpartnern und auf unserer Homepage

**[www.brunnersc09.de](http://www.brunnersc09.de)**

Evtl. Änderungen einzelner Termine werden im Internet bekannt gegeben

Einladung zum



# Sportler - Ball 2016

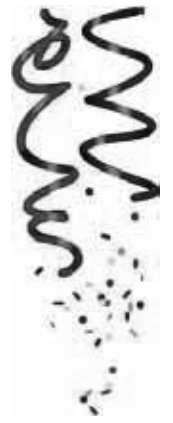

Der TSG Laaber

am Samstag, dem 23. Januar 2016  
um 20.00 Uhr in der Mehrzweckhalle Laaber,

mit der Liveband



## *"Donnaweda"*



Bewirtung Familie Tischler  
Hohenschambach

Eintrittspreis 7 Euro

Einlass für Jugendliche erst ab 16 Jahren

Kartenvorverkauf ab 14. Januar 2016  
im Büro der Brauerei Plank ab 9:00 Uhr

## Bügelservice Faderl

Am Galgenberg 20  
93164 Laaber/ Edlhausen  
09498/6729922  
BuegelSERVICEFaderl@web.de



BügelSERVICE Faderl  
Hauswirtschaftliche Dienstleistungen

Sie mögen keine Falten? Die in Ihrer Kleidung entfernen wir gerne für Sie! Rufen Sie an oder schreiben Sie uns per Mail oder auf FB.

09498/6729922

BuegelSERVICEFaderl@web.de

www.sport-treff-listl.de

# Weihnachts-Angebot

1 Monat Fitnesstraining all inkl. für nur **49,-€**



- im Preis enthalten: Fitness – Faszien-Training – Zumba – Spinning – Badminton – Squash – Sauna – usw.
- bis 15.01.2016 kaufen, jederzeit einlösbar
- Angebot gilt in beiden Fitnessstudios
- auf 50 Teilnehmer begrenzt
- **auch als Geschenkgutschein erhältlich**



Laaber  
Papiermühle 1  
09498/8681

Pollenried  
Deuerlinger Str. 46  
09404/641202

## Hausärztliche Gemeinschaftspraxis Deuerling

Peter Schuldes  
Praktischer Arzt  
Naturheilverfahren  
Sportmedizin

Dr. med. Heidi Glaß  
Fachärztin für  
Allgemeinmedizin  
Naturheilverfahren

**Ein frohes Weihnachtsfest und ein gesundes und erfolgreiches Jahr 2016  
wünscht Ihnen Ihr Praxisteam**

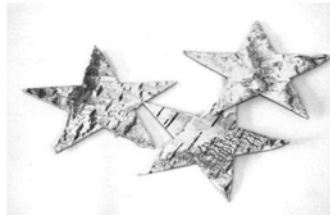

**Zu Beginn des Jahres 2016 begrüßen wir die Ärztin Frau Ulrike Krause als  
Weiterbildungsassistentin in unserer Praxis, die gemeinsam mit uns die  
Patientenversorgung durchführen wird.**

Unsere Sprechzeiten:

Montag: 8.00 – 11.00 Uhr und 17.00 – 19.00 Uhr  
Dienstag: 8.00 – 11.00 Uhr und 17.00 – 19.00 Uhr  
Mittwoch: 8.00 – 13.00 Uhr  
Donnerstag: 8.00 – 11.00 Uhr und 17.00 – 19.00 Uhr  
Freitag: 8.00 – 11.00 Uhr und 16.00 – 17.00 Uhr  
und nach Vereinbarung

93180 Deuerling – Lusenstraße 2 – Telefon 09498/8570 – [www.arzt-deuerling.de](http://www.arzt-deuerling.de)



**Mit herzlichen Weihnachtsgrüßen  
für die partnerschaftliche  
Unsere Mitgliedsbetriebe werden natürlich auch  
für Sie ein angenehmer und zuverlässiger Partner**

**Für die bevorstehenden Feiertage wünschen wir  
Ihnen eine frohe Weihnachten  
und einen guten Rutsch ins neue Jahr!**

**Allianz Generalvertretung Anton & Klaus  
Eichenseer  
Allianz Generalvertretung Max Schneider  
Auto Wein GmbH  
Autohaus Krempl  
Autohaus Praller GmbH  
Autohaus Schneeberger GmbH & Co. KG  
AXA Generalvertretung Luise Frank  
Bücher am Markt  
Bürgerzeit  
Brauerei Goss  
Bäckerei Dürr  
Böhm EDV  
Caritas Sozialstation Jura  
Coaching und Gesundheitsentwicklung  
Dr. Heimberger  
crea projekt  
Dein Reisebüro  
Der Fliesenprofi Jürgen Dorfner  
dm drogerie markt  
Dörner Putz  
Elektro Pfisterer**

**E3 Planungs- & Steuerberatung  
fmf guitars G  
Gebäudetechnik W  
GEVAS  
GKH Kurt Rö  
Hausmeisterservice  
Innok Robotics  
Jeanskeller Sales &  
Kletterwald Regensburg C  
Landhaus Steine  
Münchsmühle  
Malerfachbetrieb Jo  
Medialot  
Mittelbayerische Werbeg  
musica nova G  
Musikwerkstatt Frauen  
Müllereiprodukte Ma  
Orthopädie-Schuh-Tech  
PC-Dienstleistungen Wolf  
PMR Praxis f. Massage u. K  
Praxis f. klass. Homöopath  
Raiffeisenbank Hemau-**